Diario Carioca

Director: J. E. DE MACEDO SOARES

Anno II — Numero 346 | RIO DE JANEIRO, DOMINGO, 8 DE SETEMBRO DE 1929 | Numero avulso 100 reis

HYPOCRITAS E TRAIDORES

Facto curioso, que não tem escapado á perspicacia do publico, é que o principal debate na actual crise politica — quer na imprensa, quer no Congresso — está travado, não entre os homens da Alliança e os veteranos da reacção passadista, mas entre os liberaes e os hypocritas da revolução, os exploradores da extrema esquerda, os que se accommodaram com os favores do governo, mas querem, não obstante, salvar a fachada deante do povo.

Todos esses aventureiros, em cólicas, agarram-se, pertinazmente, á figura do ex-presidente, muito mais valentes em combater o sr. Bernardes, agora, do que quando o faziam, ha tres ou quatro annos. Comtudo, esses melindrosos fingem que não enxergam o "bernardismo", pujante e victorioso no ultramontanismo grosseiro e orgulhoso da oligarchia paulista e se querem, á fina força, que Bernardes tenha "envenenado" a Alliança, não admittem que o bernardismo esteja pôdre nos processos perrepistas.

Esses individuos, com os seus rabos de palha de fóra e os dinheiros de Judas no sacco, enganam-se redondamente, se imaginam que o homem da rua não está vendo claro na pantomima que representam.

A questão actual, a que está no tablado da polemica, a que interessa visceralmente o Brasil, a que diz directamente com os seus destinos, não tem senão uma connexão indirecta com os acontecimentos de campanhas politicas anteriores. Diremos, com mais precisão, que as lutas successivas por um regimen liberal no paiz, ligam-se, através de contrastes de episodios e de pessoas, por uma corrente de élos moraes, que só o analysta arguto dos phenomenos sociaes, descobre e consegue determinar.

Neste momento, por exemplo, qual foi a causa do dissidio, que facto provocou a luta, que choque de principios ou de interesses desencadeou a tempestade? Respondeu o sr. Antonio Carlos, com a finura e intelligencia habituaes, e sua admiravel resposta escapou inteiramente á comprehensão do sr. Irineu Machado, que, positivamente, está ficando velho e imprestavel:

"Surprehendido o presidente da Republica, na obra de alliciamento para a apresentação da candidatura, da qual, desde o inicio do seu governo, lhe era, notoriamente, attribuida a paternidade, Minas dirigiu, por intermedio do leader da bancada do Rio Grande do Sul, um convite ao chefe do Partido Republicano desse Estado, offerecendo-lhe a iniciativa mineira, em favor da candidatura do sr. Borges de Medeiros, ou do sr. Getulio Vargas".

Eis ahi a genese da questão exposta meridianamente pelo sr. Antonio Carlos. O sr. Washington Luis, surprehendido no trabalho de alliciamento, abusando da boa fé do sr. Getulio Vargas, manobrando o telegrapho, estabelecendo a censura, por um lado traiu o encargo que aceitou, de offerecer á consideração dos situacionistas dos Estados o nome do presidente gaucho, por outro accelerou, cynicamente, o trabalho de concentração, negociando e aconchavando a candidatura de seu compadre, o sr. Julio Prestes.

Podemos, pois, rodear a questão mais de perto. O sr. presidente da Republica teve, desde o inicio de seu governo, um plano politico e um candidato. O seu objectivo era prolongar os gósos do governo e perpetuar, se possivel, as delicias do mandonismo sem contraste. Governo, para elle, é o passeio de automovel, são as comidas, as bebidas, os prazeres que traz a bajulação permanente, as satisfações de vaidade e de amor proprio.

Eleito um homem de palha para seu successor, o sr. Washington Luis gosaria, no Senado, um breve interregno no fastigio do poder de chefe politico soberano, com direito á successão no governo. Para um perú de roda é o jubileu da felicidade. Pois, na execução do plano, o ambicioso foi surprehendido por Minas. Mas o Cattete vale bem um susto e um esforço. O sr. Washington Luis poz a questão no terreno do orgulho, do prestigio, e com todas as forças do Estado, com todos os recursos do poder publico, decidiu fazer a eleição do seu pupillo, isto é, realizar o seu sonho imperialista de predominio na Republica, transformada, definitivamente, em senzala de escravos.

Foi assim, uma questão de principios, uma questão vital para a democracia, uma questão essencial para as liberdades publicas, que determinou o rompimento politico. Disseram, pois, e muito bem, os srs. Getulio Vargas e Antonio Carlos, que, para tomarem essa nobre e generosa attitude, não ouviram o sr. Luiz Carlos Prestes, nem ninguem fóra do ambiente da politica partidaria nos respectivos Estados. Depois do rompimento por aquelle motivo central, dada a natural approximação de espiritos e tendencias liberaes, ficou assentada uma candidatura de resistencia á tyrannia e á ganancia feroz do sr. Washington Luis. Essa candidatura já é a segunda phase da questão. Ella surgiu com uma bandeira — uma grande bandeira liberal, um notavel programma democratico, um firme proposito de restauração do regimen, nas suas formulas livres primitivas. Nessa segunda phase, dada a justiça e a nobreza dos moveis do rompimento inicial, dados os grandes nomes e as poderosas forças politicas da Alliança e dados, sobretudo, os principios liberalissimos do seu programma, nessa segunda phase diziamos cabiam as adhesões enthusiasticas de todos os veteranos do liberalismo, de todos os revolucionarios, de todos que se sentissem em afinação de idéas e sentimentos com a dissidencia declarada.

Esta seriação logica dos factos é irrecusavel. Nós, revolucionarios, não poderiamos ser ouvidos nem collaborar no primeiro episodio da luta que se passou no seio de agremiações partidarias a que eramos estranhos. Mas, depois que a luta se desenhou, os belligerantes se definiram e que um dos partidos tomou a bandeira liberal, propondo-se a realizar o nosso programma e satisfazer os nossos velhos sonhos patrioticos, não podiamos, não tinhamos o direito de lhe recusar um apoio sincero e enthusiastico.

Mas foi nesse momento que interveiu o "facto novo". Novo, no momento, porque é, na realidade, uma das chagas mais antigas da pobre humanidade. Emquanto os srs. Antonio Carlos e Getulio Vargas, cinco, dez, vinte vezes, expunham idéas e programmas, para alliciar, em redor de seus estandartes, as forças moraes da opinião publica, os srs. Washington Luis e Julio Prestes limitaram-se, num silencio de tumulos, a agitar o embornal do dinheiro, começando o diluvio da corrupção. E logo os primeiros que encheram a boca nas tetas do Banco do Brasil e os que apenas se encheram de esperanças de entrarem nesses legendarios dinheiros paulistas, começaram a ter sombrios escrupulos. Todos os pretextos vieram á baila e, como conhecem a justa impopularidade do sr. Bernardes, deram em lhe attribuir tudo quanto fazia a Alliança, baralhando os factos mais notorios e mais recentes, esquecendo a origem do dissidio, o programma reiterado do candidato liberal, os propositos infamemente egoisticos e interesseiros do sr. Washington Luis.

As causas reaes e immediatas da formação da Alliança Liberal foram, propositadamente, esquecidas, e a Alliança, formada em principio, para pôr um dique ao plano de predominio personalissimo do sr. Washington Luis — passou a responder pelos abusos do sr. Bernardes, no governo, pelos erros do sr. Epitacio Pessôa, pelos desatinos do sr. marechal Hermes, pelos crimes de D. João VI e pela imperdoavel leviandade de Pedro Cabral, em 1500.

Ora, façam-nos o favor. Esses delicados que enxergam um argueiro no ôlho alheio, no proprio não dão com um cavalleiro. Estão elles em mal de um sacrosanto liberalismo revolucionario, comtudo, preferem a brutalidade reaccionaria de um atrasadão da classe do sr. Washington Luis ou do seu pupillo, ao liberalismo simples, mas provado, dos dois eminentes brasileiros, que tão altas lições ainda estão dando nos governos de Minas Geraes e do Rio Grande do Sul.

O povo brasileiro, porém, não se illude. O que esses "delicados" querem, é dinheiro. E São Paulo não lhes faltará com o comedouro. O que esses exigentes de uma liberdade peregrina estão pedindo, é um regimen de bacalhão, comtanto que lhes renda alguma coisa.

Esses revolucionarios em um exilio dourado, useiros e vezeiros em pularem por todos os poleiros, o que pretendem é "aquillo" com que se fazem faustosas viagens pelo estrangeiro.

Dizem que são uns pobres homens, carregados de molestias. E' só por isso que nos deixam por aqui na choldra, humilhados pela arrogancia de um patrão sem entranhas. Elles se vão, mares a fóra, com os seus arminhos immaculados de revolucionarios e liberaes intransigentes!...

Mas o povo não se illude mais; o azinhavre tresanda de longe. Neste momento, no Brasil, só ha duas linhas de trincheiras que se defrontam. Numa estão os oligarchas, os tyrannos, os plutocratas corruptores, os passadistas deshonestos, os corruptores, os subornadores, os violentos, os orgulhosos, os fanfarrões, os gosadores, os comedores, os farristas á custa do Thesouro. Na outra, está o povo brasileiro, defendendo os seus direitos e suas liberdades.

Os emboscados, os traidores, os neutros, os hypocritas, os descarados e corrompidos, podem arrotar o que quizerem.

A verdade é que não illudem a ninguem. O paiz, que se prepara para os lances mais dramaticos de sua historia e que vae defender, até o derradeiro sacrificio, sua honra e sua dignidade, já os condemnou definitivamente. Esses traidores terão, no ajuste de contas, a parte que lhes tóca.

J. E. DE MACEDO SOARES

Amnistia, o reclamo da consciencia brasileira!

RECLAMANDO A MEDIDA CONFRATERNIZADORA, EXPONDO OS OBJECTIVOS DA CAMPANHA LIBERAL E ANATHEMATIZANDO A POLITICA PREPOTENTE E CORRUPTORA DO GOVERNO. OS ORADORES FORAM DELIRANTEMENTE APPLAUDIDOS POR UMA COLOSSAL MULTIDÃO

Como a cidade exprimiu a sua repulsa pelos seus representantes que, traindo o mandato, se bandeiaram para o Cattete e o Banco do Cattete

A cidade viveu, hontem, horas de profunda e indescriptivel exaltação, de civismo. Teve uma imponencia e um calor que só nos grandes momentos de nacionalidade se observa, a grande demonstração civica com que a Alliança Liberal, iniciando official e definitivamente a sua campanha popular, se fez interprete, na praça publica, dos reclamos da consciencia brasileira, em pról da sua primeira, mais instante e insopitavel aspiração liberal: a amnistia immediata, ampla e irrestricta para todos os bravos patricios envolvidos nos ultimos movimentos revolucionarios.

O cortejo e o comicio realizados na tarde magnifica de hontem, foram, de facto, o pronunciamento solenne e vibrante da opinião carioca, neste momento historico da vida nacional. Quando se vão defrontar, numa campanha formidavel, de um lado a vontade unipessoal, intolerante e odienta de um governo ferozmente reaccionario, retrogrado em todas as manifestações do poder, e do outro as energias civicas do espirito tradicionalmente, intransigentemente liberal do paiz, a manifestação da metropole gloriosa e indomita só podia ser a que hontem assistimos.

Os leaderes da campanha liberal, que realçaram, em nome do paiz, a medida pacificadora, justa, excelsa e sabia da amnistia, e que articularam os reclamos irreprimiveis da nação por um regimen de liberdade, de verdade eleitoral, de justiça, de probidade administrativa, de exacta applicação do regimen, não fizeram mais do que interpretar o sentimento de todos os cariocas livres. E a mais eloquente demonstração disso foi o delirio da ovação com que uma formidavel multidão apoiou o oradores do grande comicio, quando elles reclamavam a decretação da amnistia; quando elles apostrophavam a politica de compressão e de corrupção do sr. Washington Luis, através da machina administrativa e do dinheiro do Banco do Brasil, isto é, do povo, explorados criminosamente em favor do candidato domestico do Cattete.

No dia immediato áquelle em que um representante do Districto, no Senado, justamente aquelle que se orgulhava de uma tradição liberal, abjurou, miseravelmente, dessa tradição e traira o mandato para se entregar ao serviço dos mais odiosos expoentes da politica da fraude e da violencia, o povo carioca soube fulminar o transfuge, com os seus anathemas implacaveis.

O fragor das palmas, das acclamações, dos brados de revolta contra a prepotencia governamental, que encheu a Avenida, durante o grande cortejo civico e que deu ao comicio uma vibração indescriptivel, definiu, mais uma vez, de maneira eloquentissima, a atitude da opinião carioca na campanha patriotica em que a Alliança Liberal encarna, com o seu programma de reivindicações liberaes, o pensamento e o sentimento de toda a Nação.

O CORTEJO

O povo, muito antes da hora marcada para a effectivação do comicio começou a installar-se na escadaria do Theatro Municipal. Pessoas de todas as classes sociaes, inclusive grande numero de familias, procuram tomar posição, afim de ouvir, mais de perto, as vozes illustres que, logo mais se iam erguer em favor da causa liberal.

Ao mesmo tempo, na praça Mauá, donde deveria partir o grande cortejo, a massa popular pouco a pouco ia avultando. A's 15 horas, quando a passeiata ia subir a Avenida Rio Branco, o espectaculo era já empolgante. Numerosos cartazes com legendas e tambem pequenas bandeiras nacionaes eram conduzidas pela multidão. Tres bandas de musica particulares acompanharam o cortejo. A cada momento o povo prorompia em vivas á Alliança Liberal e seus candidatos. A' frente do cortejo, viam-se os deputados liberaes, que deviam falar no comicio, além de numerosa commissão de leaderes liberaes de varios Estados. Das sacadas, familias davam palmas vibrantes.

Em frente á Casa da Moeda, o cortejo que vinha da praça Mauá encontrou-se com a outra parte dos manifestantes que para alli partira da praça Floriano Peixoto. Fundidos os dois cortejos, rumaram elles, entre acclamações ruidosas, para o ponto, em que se devia effectuar o "meeting".

Em frente ao edificio d'"O Paiz", a massa popular fez manifestações hostis ao orgão governista, sem, entretanto, nenhum excesso.

Ao passar o cortejo em frente ao Hotel Avenida, onde se acha hospedado o sr. Irineu Machado, a multidão dirigiu increpações á attitude daquelle senador, que traiu o eleitorado carioca para ficar ao lado do Cattete. De uma das janellas do Hotel, o velhote fez um gesto de agradecimento áquella manifestação da indignação popular...

E o cortejo continúa a sua marcha, até o Theatro Municipal, num ambiente do mais alto enthusiasmo civico. Constantemente, o povo vivava os candidatos liberaes e as figuras da revolução.

A VOZ DA MOCIDADE GAUCHA

Abrindo o comicio, falou o academico Evaristo Simões de Amaro, estudante da Faculdade de Direito de Porto Alegre.

Começou dizendo falar em nome da mocidade gaucha. Não falava em nome de um partido, mas em nome de um povo consciente dos seus deveres historicos na nacionalidade, o qual levantava a sua voz deante do povo carioca, para exhortar o governo á pratica do acto humano e racional que era a amnistia.

Lembrou que a amnistia era uma das principaes finalidades da Alliança Liberal, a cujos condididatos se referiu, recordando a acção de liberalismo dos srs. Antonio Carlos, Getulio Vargas e João Pessôa. No emtanto, disse, a situação dos exilados era dolorosa e a prepotencia do governo rancoroso, surdo aos brados da Nação, dividindo os irmãos, negando a uns o regresso á Patria, exercendo sobre outros dura oppressão e arbitrio teimoso, impedia o regresso daquelles abnegados patriotas.

O orador, sempre applaudido pela multidão, continuou fazendo considerações em torno da amnistia e terminou, emocionado, pedindo a medida beneficiadora para os nossos irmãos exilados que, afinal, se bateram no campo razo da guerra pelos mesmos ideaes que agitam hoje a Alliança Liberal e que hão de conduzir o Brasil a uma éra nova de paz e de ventura.

Sob prolongada salva de palmas tomou a palavra, a seguir, o

FALA O DEPUTADO ADOLPHO BERGAMINI

O segundo orador do comicio foi o sr. Adolpho Bergamini. Suas primeiras palavras foram de exprobação aos que, como o sr. Irineu Machado, se bandearam para o lado do Cattete, depois de haverem recebido do povo carioca, o povo liberal de sempre, a confiança, de representa-o no Congresso federal.

A multidão applaude-o com palmas vibrantes. Proseguiu o orador, criticando o sr. Irineu Machado por ter insultado, da tribuna do Senado, na sessão de ante-hontem, aquelle mesmo eleitorado independente e heroico que tantas vezes o elegeu, em desafio ás iras dos tyrannos. Diz que o senador carioca injuriou o povo da capital da Republica, quando repetiu o conceito do sr. Sylvio de Campos, de que o Brasil é São Paulo, e quando accrescentou que o Brasil sem São Paulo desappareceria, ao passo que, perdendo qualquer outro Estado — o Districto inclusive — nada soffreria!... E o sr. Bergamini reitera o seu protesto contra essa affronta.

Trata, depois, do grande problema da amnistia, que toda a Nação reclama e que a prepotencia do Cattete recusa. Ao terminar, novos applausos se fizeram ouvir.

A ORAÇÃO DO DEPUTADO JOÃO NEVES

A multidão faz, a seguir, uma formidavel ovação ao sr. João Neves, leader da bancada gaucha, e que apparecera aos olhos da assistencia, no alto da escadaria do Municipal. Milhares de boccas acclamam o nome do formi-

(Continúa na 2.ª pag.)

No alto o sr. João Neves falando; no centro o sr. Plinio Casado e em baixo um aspecto do numeroso cortejo

A ACÇÃO DOS REVOLUCIONARIOS LITHUANOS

BERLIM, 7 (A. B.) — O chefe revolucionario lithuano Pletschkaitis, preso hontem, pela manhã, juntamente com cinco companheiros, perto da linha divisoria entre a Prussia Oriental e a Lithuania, pelas autoridades allemãs, e em cujo poder foram encontradas armas e bombas, deverá comparecer perante o tribunal correccional, sob a accusação de delicto previsto pela lei que regula a posse de materias explosivas.

Como Pletschkaitis está refugiado na Allemanha, em caracter de exilado politico, sua extradição não poderá ser concedida á Lithuania, mesmo porque não existe tratado que regule o caso entre esse paiz e a Allemanha.

A proposito dessa prisão, os diarios lithuanos reproduzem uma nota pormenorizada sobre os preparativos dos revolucionarios que se acham refugiados na Polonia, onde, segundo affirmam, encontraram todas as facilidades para suas manobras, até mesmo auxilio official. Assegura-se que as autoridades polonezas foram até organizar a instrucção militar dos refugiados lithuanos, o que, aliás, o sr. Voldemaras, presidente do Conselho de Ministro da Lithuania, denunciou perante o Conselho da Liga das Nações, em abril do anno corrente.

A prisão de hontem parece comprovar parte dessas accusações.

O AVIÃO DA AEROPOSTAL SO' HOJE PARTIRA' DE RECIFE

RECIFE, 7 (A. B.) — O avião da Companhia Aeropostal que procede de Natal para o Rio, sómente partirá desta capital na madrugada de amanhã.

Perseguições ás minorias allemãs na Polonia

KATTOWITZ, 7 (A. B.) — Na inscripção dos alumnos allemães no começo do novo anno escolar, na Alta Silesia, verificaram-se numerosas falsificações de assignaturas, demonstrando que filhos de paes puramente allemães eram forçados a entrar nas escolas como polonezes.

O facto é interpretado com indignação nos circulos da minoria allemã. A proposito um jornal allemão escreve: "Parece impossivel que um Estado democratico europeu se sirva de meios tão immoraes afim de burlar as minorias do direito mais que elementar de dispor da sorte dos seus proprios filhos."

Annuncia-se que a Deutsche Volksbund, organização allemã, da Alta Silesia, vae apresentar uma queixa á Liga das Nações.

COMO OS BRASILEIROS DIGNOS REPELLEM A CORRUPÇÃO OFFICIAL

PARAHYBA, 5 — (Correspondente) — Tendo o sr. Jorge Vidal, genro do sr. Arthur dos Anjos, ex-diarista das Obras contra as Seccas, aqui, telegraphado ao coronel Benjamin Sobrinho, chefe politico de Pilões, pedindo-lhe apoio para a candidatura Prestes, e declarando-lhe que o governo federal entregara a chefia politica da Parahyba (?) ao sr. Heraclito Cavalcanti, respondeu-lhe aquelle politico nestes termos:

"Impossivel satisfazel-o. Estamos com a Parahyba".

UM DIA PROPRIO PARA EXAME DE CONSCIENCIA

S. PAULO, 7 (A. B.) — Um matutino de hoje, em sua primeira nota, acha que "os politicos brasileiros deviam aproveitar o dia de hoje, data maxima de nossa vida nacional, para um profundo exame de consciencia".

Depois de dizer que se está compromettendo a obra realizada pelos nossos antepassados em 1822, termina: "De nada valeria a independencia se ella tivesse sido proclamada, apenas, para que mudassemos de senhores. Sem a independencia real dos cidadãos, sem a liberdade de todos, sem a absoluta garantia de todos os direitos individuaes, o movimento de 22 ficará na historia não como um gesto de virilidade de um povo que não sabe soffrer os ferros da subordinação mas como um golpe feliz de um punhado de aventureiros audazes contra um reino decrepito.

"Precisamos mostrar, por actos e não por palavras, que somos effectivamente um povo independente e que a nossa democracia não é, apenas, uma palavra sonora que, em vez de traduzir realidades, só exprime aspirações".

PROTESTANDO CONTRA A VIOLAÇÃO DO REGIMEN ESCOLAR MINORITARIO

GENEBRA, 7 (A. B.) — Em nome dos senadores polonezes pertencentes á minoria allemã da Alta Silesia, o senador Pant entregou esta tarde ao secretario geral da Liga das Nações um protesto contra a violação do regimen escolar minoritario.

Esse protesto informa que dos 100 alumnos apresentados por seus paes nas escolas minoritarias, 90 não tinham sido admittidos pelas autoridades escolares polonezas da Alta Silesia, que se tinham servido "de todos os pretextos e chicanas".

A França está armando os paizes balkanicos

BERLIM, 7 (A. B.) — O correspondente do "Berliner Tageblatt", em Varsovia, em correspondencia enviada ao seu jornal, descreve a intensa actividade das chancellarias dos paizes da Europa central e dos Balkans, desde que em Haya notaram-se desavenças entre a França e a Inglaterra relativamente a varios problemas aventados na capital hollandeza. A diplomacia desses paizes se esforça em conciliar os interesses e as pretensões que afastam a Polonia e a Tcheco-Slovaquia, afim de constituir uma frente unica, sob a hegemonia franceza.

O correspondente do "Tageblatt" accrescenta que entre os componentes da eventual colligação discute-se sobre o proximo inimigo commum, não se sabendo ainda, se será elle, a Russia, a Allemanha ou a Hungria.

COMO O SR. WASHINGTON LUIS ESTÁ PAGANDO ADHESÕES

PARAHYBA, 5 — (Correspondente) — Causou estranheza a nomeação para advogado do Lloyd Brasileiro aqui, com tres contos de reis mensaes, do sr. José Gaudencio, que foi ao Rio e a São Paulo contratar a propaganda da candidatura Prestes na Parahyba.

Trata-se de um cavalheiro que nunca teve uma causa no fôro parahybano

A successão presidencial

O MOVIMENTO LIBERAL NO ESPIRITO SANTO

Reunir-se-ão no proximo dia 15 em Victoria, com a presença do deputado Geraldo Vianna, os correligionarios da Alliança Liberal, afim de que, fique desde logo, fundado o Comitê Central do Estado, que ali terá a sua séde e permanecerá em contacto directo com todos os outros nucleos de egual natureza, disseminados pelo interior do Estado.

Por essa mesma occasião serão escolhidos os delegados que representarão o povo capichaba na convenção de 20 do corrente.

O deputado Geraldo Vianna dirigiu a todos os seus correligionarios do interior do Estado a seguinte circular, que aqui vae publicada, no intuito de supprir as falhas resultantes de possiveis extravios por parte do correio:

"Prezado amigo

Saudações cordiaes.

Como já deveis saber, terá logar no proximo dia 15, em Victoria, a reunião dos liberaes que escolherão os delegados á Convenção Liberal, convocada para o dia 20 deste mesmo mez, na Capital da Republica, de cujo seio sairão, para a pugna das urnas, os nomes dos candidatos á presidencia e vice-presidencia da Republica, no proximo vindouro quatriennio.

Não me sendo possivel, pelos multiplos motivos, que facilmente deduzireis, percorrer, neste momento, os nucleos mais populosos desse Estado, afim de me pôr em contacto directo com o povo, nesta campanha o unico soberano, tomei o alvitre de appellar para o patriotismo e a intelligencia daquelles, em cujo numero vos encontraes que já se definiram ao lado dos poderosos legionarios que se baterão na actual emergencia, pela democratização da Republica e moralização do Regimen.

Assim, tomo a liberdade de vos suggerir uma convocação urgente de todos os nossos correligionarios ahi, afim de escolherdes, em seguida, um ou mais delegados que deverão estar em Victoria no dia 15, para o alludido fim.

Aproveito a opportunidade para vos apresentar os meus protestos da estima e distincta consideração".

Da Federação das Associações Commerciaes, o dr. Geraldo Vianna, recebeu o seguinte officio:

Exmo. Snr. Dr. Geraldo Vianna
Nesta.

Tenho a honra de accusar o recebimento da carta de 8 do corrente, pela qual v. ex. communica a esta Federação haver renunciado o cargo de representante da Associação Commercial de Victoria, junto a esta directoria, por motivo de se achar em attitude politica, diversa da daquella entidade.

Lamentando profundamente o afastamento de v. ex. da collaboração nos trabalhos desta casa, agradeço a v. ex. os bons serviços que prestou, ao commercio e á Federação, durante o tempo em que, com tanto brilhantismo, exerceu aquelle mandato.

Aproveito o ensejo para reiterar a v. ex. a segurança de minha mais alta estima e apreço. — J. P. Laleira de Viveiros, presidente."

O renunciante, teve de longa data, com o mandato que lhe fôra conferido, real actuação na direcção das Associações de Classes dadas as suas relações e autoridade, como industrial e grande proprietario nesta capital.

UM PROTESTO CONTRA AS FAÇANHAS PRESTISTAS DA POLICIA ANTE-HONTEM EM FRENTE AO MONROE

commentarios:

"Mais cedo do que se esperava a policia do Districto Federal está pondo suas manguinhas de fóra, e mostrando que não é em vão que ella se organiza ao lado das hostes partidarias do candidato imposto pelo Cattete. Não se enganavam os que traduziram os alarmas da decencia e da moralidade do regimen, á vista do desembaraço com que as corporações policiaes da cidade ostentavam a sua adhesão plena ao sr. Julio Prestes, criando centros e juntas em beneficio da candidatura official, sob a direcção de auxiliares da policia, e inspiração de seus superiores hierarchicos, alliciados, todos, e estimulados, nessas manifestações perigosas, pela rethorica dos agradecimentos do sr. Julio Prestes. Hontem, mais cedo, portanto, do que se esperava, tivemos a primeira consequencia do patriotismo policial. Quando o sr. Irineu Machado deixava o Senado, e partiu de um grupo do povo, desse povo carioca que não se deixa alliciar, porque é altivo e independente, e não teme a policia, como não temeu o sitio de Bernardes, um grito ou uma piada que bem traduzia a sua malicia e seu conhecimento das cousas e do poder do Banco do Brasil, que foi então vivado, os policiaes que rodeavam o senador, que acabava de se declarar prestista, caíram violentamente sobre o grupo, sacando de armas, esbordoando e esbofeteando populares e levando, não se sabe para onde, como registra a imprensa da manhã, o philosophico popular que deu o espirituoso grito de "Viva o Banco do Brasil!" O facto, isoladamente, não tem a menor importancia. Vale muito, porém, quando se conhecem os antecedentes das adhesões policiaes ao sr. Julio Prestes, como symptoma de maiores consequencias. Ahi fica o nosso protesto. E o fazemos, estamos certos, em nome da população independente, ou melhor do povo desta cidade, que é a mais culta da America do Sul, conforme hontem bem lembrou, porque bem a conhece, o proprio senador Irineu Machado."

INDIGNIDADES PRESTISTAS NA PARAHYBA

PARAHYBA, 6 — (Do correspondente) — A imprensa critica as fantasticas entrevistas concedidas pelo sr. Heraclito Cavalcanti aos jornaes dahi e de São Paulo.

— Os prestistas escolhiam por aqui que obtiveram do governo federal a concessão das obras do porto e da estrada de rodagem de Cabedello, afim de conseguirem os votos dos operarios nellas empregados.

— Por intervenção do sr. José Gaudencio, foi removido o telegraphista de Campina Grande, por ter o seu cunhado Ernani Lamitgeu acompanhado os liberaes.

CENTRO CIVICO E POLITICO SETE DE SETEMBRO

Recebemos:

"Com grande concurrencia de associados, installou-se, hontem, o "Centro Civico e Politico Sete de Setembro", com séde no Largo do Machado n. 31, com o fim de intensificar o alistamento eleitoral de forma a organizar um nucleo poderoso para cooperar pelo engrandecimento da patria, pugnando pelos sãos principios republicanos, sendo acclamados directores provisorios os srs. Rozendo Heitor de Miranda, Alvaro da Silva Porto, Olbera Arruda e José de Almeida Oliveira. Ficou marcada uma assembléa geral para o dia 14 do corrente, ás 20 horas, para approvar os estatutos e eleger a directoria do centro."

TENTANDO AMEDRONTAR OS ADVERSARIOS

PARAHYBA, 7 (A. B.) — O engenheiro agronomo Alpheu Domingues, chefe do Serviço de Algodão, foi chamado com urgencia ao Rio de Janeiro.

Acredita-se que essa determinação do Ministerio da Agricultura tem alguma relação com o actual movimento politico.

REALIZOU-SE O PRIMEIRO COMICIO LIBERAL EM BELEM

BELEM, 7 (A. B.) — Realizou-se hoje nesta capital, com regular assistencia, o primeiro comicio dos partidarios da chapa Getulio Vargas-João Pessôa.

Falaram diversos oradores.

INTENSIFICA-SE CADA VEZ MAIS A PROPAGANDA NO RIO GRANDE

PORTO ALEGRE, 7 (A. B.) — Noticias chegadas de Cruz Alta relatam que o movimento politico em prol dos candidatos Getulio Vargas e João Pessôa toma na região serrana uma feição de organização pratica, tratando-se, principalmente, de preparar o eleitorado para o pleito de 1º de março vindouro. Os organizadores da campanha eleitoral estão intensificando o movimento de alphabetização de adultos, pela criação de novas escolas nocturnas e diurnas que se encarregam especialmente de preparar eleitores.

Em Porto Alegre a propaganda faz-se, sobretudo, por meio de cartazes, os mais expressivos, collaborando tambem grandemente nesse movimento os cinemas, que nos intervallos dos espectaculos destacam phrases dos discursos pronunciados aqui ou no Rio de Janeiro pelos leaders do movimento.

MEDO SEM MOTIVO...

PARAHYBA, 7 (Do correspondente) O desembargador Heraclito Cavalcanti impopularizado no Estado pela sua adhesão á candidatura Julio Prestes-Vital Soares, quando ainda na vespera applaudia com enthusiasmo o governo do sr. João Pessôa, pretextou imaginarias ameaças de desacato, no seu regresso do Rio e telegraphou ao presidente do Estado nos seguintes termos: "Tendo informações fidedignas que alguns elementos situacionistas pretendem desacatar-me á minha chegada a essa capital e convicto de que se tal acontecesse seria a completa revelia vossa, informo-vos para os devidos fins".

Ignora-se aqui tal plano de desacato.

O presidente João Pessôa respondeu ao sr. Heraclito Cavalcanti asseaurando-lhe garantias e promettendo lhe que, sendo necessario, irá recebel-o pessoalmente e acompanhal-o até a sua residencia.

UMA CONFERENCIA DO ESCRIPTOR JOSE' AMERICO

O escriptor José Americo, secretario do Interior, pronunciou hontem no Theatro Santa Rosa, uma brilhante conferencia a favor dos liberaes.

O orador foi delirantemente acclamado durante a conferencia, saindo do theatro nos braços do povo. Após, falaram, na praça Pedro Americo, os srs. Frederico Falcão e ex-senador Octacilio Albuquerque, presidente do Partido Democratico.

A PROPAGANDA DA CAUSA LIBERAL EM UBERABINHA E O ALISTAMENTO ELEITORAL

UBERABINHA, 7 (Do correspondente) — Esta cidade vae se tornando um centro de propaganda intensa da causa liberal. Em contacto com São Paulo, onde a opposição ao candidato do Cattete é enorme, o liberalismo nesta terra é tão expontaneo que não se póde apontar um partidario do sr. presidente da Republica, mesmo entre os que o deviam acompanhar.

Esse facto empolgou o dr. Djalma Pinheiro Chagas, que aqui esteve ha pouco e, ouvindo os dois poderosos grupos politicos, se convenceu da nossa unanimidade eleitoral.

Para se dar uma demonstração do que seja aqui o carlismo, basta lembrar que o jornal da terra, "A Tribuna", foi o primeiro, em Minas, que iniciou a campanha eleitoral, publicando, constantemente, em sua primeira pagina, o seguinte aviso:

"ALISTAMENTO ELEITORAL — Abster de um direito é cedel-o. Nenhum brasileiro deve ceder o seu direito, porque delle depende a integridade de sua patria, e muito menos ceder o direito politico, que implica o direito do voto, a soberania nacional.

Alistar, pois, é um dever de todo aquelle que quer defender este sólo abençoado e vel-o, dia a dia, maior, moral, civil e economicamente.

Nesta redacção, acha-se, á disposição do publico, uma pessoa que se incumbirá do alistamento de qualquer cidadão, sem nenhum dispendio pecuniario ou de tempo para o mesmo.

Cidadão brasileiro! a Patria appella, neste momento, para os vossos sentimentos.

Alistae-vos!"

Entretanto, não pára ahi o enthusiasmo dos uberabinhenses pela causa liberal.

Um grupo de professoras, chefiado pela directoria do grupo escolar da localidade, fundou, aqui, uma aula nocturna, para preparar eleitores, ensinando operarios e representantes de outras classes, a ler e escrever, para que suffraguem o nome do candidato do povo brasileiro.

Esses exemplos vão-se alastrando pelo interior de Goyaz e vizinhas cidades paulistas.

Até os viajantes tomaram a si a propaganda liberal, e é de ver-se, por todos os hoteis, os mais interessantes commentarios, principalmente á hora das refeições, em favor da sagrada causa brasileira, como a denominam esses representantes commerciaes!

Centro de intercepções de varias viagens, culto de confortavel, pois, temos aqui todas as commodidades exigiveis em cidades grandes e capitaes, Uberabinha, póde dizer-se, é na zona o fóco da propaganda carlista, o que aliás, não admira por ter sido esta cidade uma das mais beneficiadas pelo grande presidente Antonio Carlos.

Para se demonstrar a importancia desta cidade, basta dizer-se que ella possue quatro charqueadas modelo, tendo, uma dellas, este anno, exportado charque de mais de 14.000 cabeças de gado.

O seu commercio é o mais importante do Triangulo, porque a estação da Mogyana aqui é a que mais rende em Minas.

Com esgotos modernos, agua de primeira ordem, ruas calçadas, uma usina de força e luz que nos precedeu muitos annos, uma imprensa tradicional desde as lutas civilistas, Minas encontrou no povo de Uberabinha um dos seus baluartes em favor da causa da liberdade.

FRACASSARAM AS MANIFESTAÇÕES PRO' JULIO PRESTES NO PARANA'

CURITYBA, 7 (Do correspondente) — Impossivel traduzir o fracasso do primeiro meeting pró Julio Prestes organizado pelo governo, annunciado ha muitos dias, com programma vastamente divulgado. A reunião marcada para a praça General Ozorio, bem como a passeata pelas principaes ruas fracassaram completamente, pela falta de concurrencia, ficando o programma reduzido á sessão do Theatro Guayra. Os camarotes dessa casa de espectaculos apresentaram-se quasi todas vasias. Apenas um terço da platéa estava occupado. Depois de alguns discursos dissolveu-se a reunião.

Está sendo muito commentado o insuccesso da campanha pró Julio Prestes no Paraná.

COMO ACABOU "EL VIVILLO", O CELEBRE BANDIDO HESPANHOL

A regeneração, o livro de memorias e depois o suicidio

Joaquim Camargo "El Vivillo"

Paiz nenhum ainda escapou á praga do banditismo, notadamente, desse bandoleirismo um tanto "á moda", com heroes terriveis, armados de faca e trabuco, mas que, assaltando os ricos, proclamam-se incapazes de atacar um pobre... Aqui, ali, em toda a parte, emfim, se não foram e não têm sido poucos os typos á João Brandão, o famoso matador de crianças, ou ao celebre Jack, o estripador, são muitos, tambem, os que seguiram o exemplo do não menos proclamado José do Telhado. Cantaram-n'os o theatro e a novella, como, entre nós, os jornaes de varios logares, deram éco ás innumeras façanhas de tidos encontros, a tiros, com a policia, proclamando-lhes, ao mesmo tempo, de cada um desses bandidos, o feitio enamorado, generoso, cavalheiresco e galhardo! Assim foi durante muitos annos, até que um dia, "El Pernales" tombou, em pleno campo, crivado de balas. "El Vivillo" foi preso, porém, com poucos annos de presidio, talvez, por habilidade e sorte, poude pagar as suas culpas. Com este morreu a lenda e o antigo aventureiro — emquanto o compadre jazia no fundo de um tumulo — acabou por tornar-se um pobre pae de familia, ignorante e bonanchão, no consenso de muitos. No entanto, o que, effectivamente, "El Vivillo" soube fazer, de-

Antonio Silvino, ou, actualmente, ás do truculento "Lampeão", que se diverte em andar como errante fantasma deante dos tróços de soldados da policia nordestina.

A Hespanha não poderia constituir-se numero de excepção nesse triste tributo, ordem geral do Universo. E duas figuras, pelo menos, vanguardearam a lista dos atacantes de estrada. Um delles foi o "El Pernales". O outro, Joaquim Camargo, "El Vivillo". Amigos e compadres, póde dizer-se, formaram a ultima partida das que foram, em terras andaluzas, o terror e o espanto dos viajantes.

"El Vivillo" e "El Pernales" foram, talvez, os ultimos herois cantados pelos camponezes, nas suas coplas irreverentes, em que se falava dos assaltos praticados pelos mesmos e dos seus repe-

pois de retirar-se da vida do crime, foi explorar um ambiente de miseria, de ignorancia, emquanto os annos tombavam sobre o seu negro passado.

Com isso chegou até o cargo de vereador do seu municipio e acabou por publicar um livro, sob o titulo de "Memorias", no qual enfeixou as suas proezas de bandoleiro.

Fazendo-se de viagem para a Republica argentina, "El Vivillo", que fixára residencia em Buenos Aires, não ha muito tempo, sentiu-se fatigado de viver. Já que a morte não ia ao seu encontro, procurou-a.

E, com uma bala de revolver, o cidadão Joaquim Camargo, suicidou-se, fez a Hespanha recordar-se ainda do "El Vivillo", essa figura de legendario bandoleiro.

Morre em um desastre um celebre "az" britannico

TEHERAN, 7 (A. B.) — Realizando um vôo para as Indias, o aviador inglez capitão Woodbridge, que durante a Grande Guerra provocou a queda mortal do famoso "az" allemão Barão Richthoufen, teve o seu apparelho capotado no campo de avião de Yast.

O apparelho do capitão Woodbridge já estava alguns metros acima do solo, e com a violencia da queda o aviador inglez teve morte immediata.

DIVERGEM OS PONTOS DE VISTA INGLEZ E FRANCEZ NA QUESTÃO DO DESARMAMENTO

BERLIM, 7 (A. B.) — Um communicado de Genebra diz que no discurso hontem pronunciado na Liga das Nações, pelo sr. Arthur Henderson, o ministro inglez se havia declarado contrario á these sobre o desarmamento, sustentada pela França, segundo a qual a segurança deveria preceder o desarmamento.

A proposito, a imprensa allemã faz commentarios, affirmando que o ponto de vista agora affirmado pelo sr. Henderson fôra sustentado pela Allemanha, que tambem comprehendia ser precisamente o desarmamento o melhor meio de garantir a segurança.

INAUGUROU-SE, HONTEM, O NOVO EDIFICIO DA "A NOITE"

Os nossos confrades da "A Noite" inauguraram hontem, festivamente, as suas novas installações, em edificio proprio, sito á praça Mauá.

Assim, após 18 annos de existencia, conseguiram, graças á victoriosa aceitação do publico, construir o magnifico arranha-céo em que se acham agora installados.

Após á bençam do edificio procedeu-se á sua inauguração, falando em seguida o sr. Castellar de Carvalho, director da Sociedade Anonyma "A Noite", que produziu um discurso brilhante.

Discursou, em seguida, o sr. Diniz Junior, director responsavel da "A Noite". O seu discurso foi muito applaudido, sobretudo porque o orador occupou-se largamente da boa camaradagem que sempre deve reinar em os homens de imprensa, que, unidos, serão uma força inconfundivel.

Depois de falar o presidente da Associação Brasileira de Imprensa e mais um jornalista, foi servida, aos presentes, profusas mesas de doces, que estavam dispostas no grande salão de recepção, sendo cada uma reservada a cada jornal desta capital.

Depois da visita ás installações da "A Noite" e do novo edificio, retiraram-se os convidados, tendo reinado grande alegria e cordialidade entre os presentes, na sua grande maioria jornalistas.

Aborrecido da vida, quiz morrer e ingeriu um toxico

Aborrecido da vida, resolveu eliminar-se, para o que ingeriu um toxico qualquer, Francisco de Souza Silva, brasileiro, com 23 annos de edade, solteiro, operario, residente na ladeira do Valongo n. 29.

Souza ingeriu o toxico na esquina da rua Saccadura Cabral com a rua Camerino. Depois de soccorrido, livre de perigo, recolheu-se á sua residencia.

LIVRARIA ALVES

Livros collegiaes e academicos. — RUA DO OUVIDOR, 166.

Outro incidente na fronteira bulgaro-yugoslava

VIENNA, 7 (A. B.) — um novo incidente acaba de produzir-se na fronteira da Yugoslavia com a Bulgaria. Elementos servios sitiaram os postos bulgaros localizados em frente á entrada de Blockhaus, atirando-lhes granadas de mão.

Afim de obter nova regulamentação das condições limitrophes dos dois paizes, o governo da Yugoslavia enviou hoje uma nova nota ao governo de Sofia.

AS COMMEMORAÇÕES NO PARANA'

CURITYBA, 7 (A. B.) — Realizaram-se, hoje, nesta capital, brilhantes festas commemorativas do dia da independencia, de conformidade com o programma previamente organizado.

As forças federaes e estaduaes realizaram soberbo desfile pela Avenida, em continencia ao commandante da Região Militar e ao presidente do Estado, sendo vivamente acclamadas pela grande massa popular que accorreu de todos os pontos da cidade para assistir a cerimonia.

Ainda agora á noite, a cidade apresenta aspecto verdadeiramente festivo, com as ruas centraes embandeiradas, onde transitam milhares de pessoas.

Entre os festejos que se realizam esta noite, constam numerosos bailes, concertos publicos e espectaculos nos theatros e cinemas.

INICIOU SEUS TRABALHOS O CONGRESSO PARAENSE

BELEM, 7 (A. B.) — O Congresso do Estado inaugurou, hoje, a sua nova sessão legislativa. Em seguida os deputados e senadores compareceram á recepção dada pelo governador Eurico Valle.

ULTIMA HORA SPORTIVA

A luta Marques x Miguez foi suspensa no terceiro round- As outras lutas não agradaram

Perante diminuta assistencia, a Empresa B. de Box, realizou hontem, no campo da rua Moraes e Silva uma reunião pugilistica pouco interessante.

Na luta semi-final não appareceu um dos contendores — Phidio Germiniano — que foi substituido por Paulino Costa.

1ª luta — Amadores — José Canedo, 60 ks. 500 x Sylvio Lima, 61 ks. 400.

Juiz: Pedro Cardoso.

Luta em cinco rounds com luvas de seis onças.

Vencedor: Canedo aos pontos.

2ª luta — Profissionaes — Pinto Gomes, 62 ks. x Bernardino Santos, 65 ks.

Juiz: Rubens Soares.

Em seis rounds, com luvas de quatro onças.

Vencedor: Pinto Gomes, por pontos.

3ª luta — Profissionaes — Joe Assobrab, 60 ks. x Paulino Costa, 62 ks.

Juiz: Attilio Bianchi.

Em oito rounds, com luvas de quatro onças.

Vencedor: Joe Assobrab, por desistencia ao iniciar o quarto assalto.

4ª luta — Principal — Em 10 rounds de tres minutos, com luvas de quatro onças.

Juiz: Armando Ragazzi.

Andrés Miguez, 56 ks. 100 x Vicente Marques, 54 ks. 500.

1º round — Os contendores estudam-se. Miguez inicia uma "massagem" leve. Vae assim até o fim do assalto.

2º round — Miguez inicia o round applicando alguns soccos camaradas. A tunda começou. Miguez bate com a direita, com a esquerda com a maior das facilidades, sem encontrar a menor resistencia por parte do luso, que termina o round com desvantagem.

3º round — Miguez torna a iniciar o assalto. Leva Vicente para o corner e applica-lhe soccos de toda especie. Marques continua apanhando, resignado, até que o arbitro suspende a justa por falta de combatividade.

AMNISTIA, O RECLAMO DA CONSCIENCIA BRASILEIRA!

(Continuação da 1.ª pag.)

dav... combatente parlamentar. Durante minutos, antes que s. ex. pudesse falar, a massa popular o acclama com palmas e brados de reclamo á sua palavra. O leader gaucho começa dizendo que o povo gaucho lhe confiou a missão de transmittir ao povo carioca a sua saudação fraternal. Palmas estrepitosas. Prosegue o orador traçando as directivas da campanha e tecendo um hymno ao civismo sempre aberto da cidade mais linda do mundo, a cidade dos arranha-céos, das avenidas grandiosas, dos panoramas empolgantes, em meio dos quaes o proprio dedo de Deus, no symbolismo da natureza, apontava ao povo o caminho da verdade, se este não tivesse a inspiral-o a limpidez da sua propria consciencia.

Applausos estrondosos interromperam o seu discurso.

O sr. João Neves prosegue verberando a cabala do governo, a onda de corrupção que elle desencadeia sobre os espiritos venaes. Repelle os insultos do sr. Irineu Machado ao Rio Grande, cuja bravura e dignidade civica estão acima dessas injurias encommendadas pelo Cattete.

Depois de vibrantes palavras sobre a grandeza e a força da campanha liberal, conclue o sr. João Neves, debaixo de freneticos applausos, com a affirmação da confiança na victoria do soberbo movimento civico.

A PALAVRA DO DEPUTADO PLINIO CASADO

Seguiu-se o sr. Plinio Casado, que a multidão recebeu, egualmente, com applausos vibrantes. Evocou o notavel orador, em traços ligeiros, mas nitidos, a figura de Getulio Vargas, desde os tempos em que este fôra seu alumno, em Porto Alegre. Mostrou as tendencias liberaes do joven estudante e a concretização dessas tendencias desde quando lhe foi confiado o governo do Rio Grande do Sul. E declara, que com a ascensão de Getulio Vargas ao Cattete, só se pode esperar a effectivação do regimen da verdadeira democracia no Brasil.

Finalizou s. ex. dizendo que, ha um seculo, o Brasil conseguiu a sua Independencia e o povo o direito de dirigir os seus destinos politicos. Entretanto, hoje, continua o povo a pugnar pela sua independencia, pela sua liberdade e pelos seus direitos.

Calorosos applausos abafaram as ultimas palavras do grande tribuno.

FALA O DEPUTADO CANDIDO PESSÔA

O sr. Candido Pessôa, entre applausos constantes e vehementes da assistencia, fez um discurso ligeiro, mas energico. Protestou contra os actos de violencia do governo para favorecer a chapa reaccionaria, e affirmou que, contra esses desmandos, o povo altivo e destemeroso do Districto Federal saberá reagir.

AO MICROPHONE

Os assistentes que ficaram mais afastados da escadaria do Municipal pediam que os oradores falassem ao microphone, para que melhor pudessem ouvil-os. Mas o automovel em que se achava o apparelho achava-se encostado ao meio-fio do jardim e era quasi impossivel dirigir-se até á escada do theatro.

Depois de varias tentativas, conseguiu-se afinal levar o carro, abrindo, a custo, caminho entre a multidão, até o meio-fio do lado opposto.

Os oradores subsequentes utilizaram-se, assim, a começar pelo sr. Odilon Braga, do apparelho que lhes ampliava a voz, levando-a a todos os angulos da praça.

A ORAÇÃO DO DEPUTADO ODILON BRAGA

O povo recebeu o brilhante deputado mineiro com uma ovação estrondosa. Demonstrou elle cabalmente que o movimento civico de agora é inspirado em principios authenticamente liberaes e tambem no mais elevado patriotismo. Focalizou a figura de Antonio Carlos para provar que o presidente de Minas não é liberal de ultima hora, mas um liberal por indole e por patriotismo, como demonstram a sua propria plataforma e os actos do seu governo. E, explicando a alliança de Minas Geraes com o Rio Grande do Sul, observou o orador que o sr. Antonio Carlos appellou para o sr. Getulio Vargas por que este é tambem um liberal, não de palavras, mas de gestos concretos.

A massa popular não cessou de applaudir o brilhante parlamentar.

FALA O DEPUTADO FLORES DA CUNHA

Sob os mais vivos e enthusiasticos applausos, subiu á tribuna, falando pelo microphone, o deputado Flores da Cunha.

Lembrou o orador a sua acção em favor da amnistia, quando, interpretando o seu sentir, o sentir do seu partido e o de todo o Rio Grande do Sul, appellou para o Congresso no sentido de ser concedida a amnistia aos nossos patricios emigrados ou presos.

Analysou a teimosia do governo, cheio de rancores, contra os revolucionarios, teimando em negar a medida que era a aspiração de todo o paiz.

Vehemente, energico, cheio de viva emoção e intenso enthusiasmo o discurso do general Flores da Cunha teve momentos de profunda sensação, electrizando a assistencia.

O orador alludindo á sua terra e lembrando a possibilidade de um pronunciamento gaucho disse acreditar que quando os riograndenses se movimentassem para vir trazer o seu protesto ao coração do paiz, já aqui a população carioca, brava e heroica como sempre, teria manifestado a sua repulsa castigando os tyrannos.

Os gauchos teriam, apenas, ao chegar, que confraternizar com os seus irmãos, unindo-se e se estreitando ainda mais, para a obra de salvação nacional, trabalhando pela liberdade e grandeza do paiz.

Fala o orador em politicos venaes, dizendo que elles não pódem escapar á execração publica, principalmente quando na ultima etapa da vida rasgam num gesto interesseiro e suspeito os laços que pudessem unil-o á vontade do povo, apagando-se, destruindo-se, annullando-se.

"E essa gente — diz o orador — é que pretende ironizar, ridicularizar os que pódem ainda ter um gesto que é o unico compativel com a dignidade, quando, fementidos os seus propositos de, dentro do regimen, do respeito e da ordem, praticarem o direito da cidadania.

Faz severas criticas á attitude do sr. Irineu Machado abandonando o povo carioca que sempre viu nelle um pioneiro das idéas liberaes e que agora não sabe por que razões acaba de se unir ao governo que pretende humilhar e deprimir esse mesmo povo.

A cada momento a multidão estrugia em palmas e brados de approvação ás apostrophes do sr. Flores da Cunha.

Encerrando o seu discurso, o representante gaucho, em palavras candentes fez um appello ao povo carioca para que suffrague nas urnas os candidatos da Alliança Liberal e sob intensa sensação do immenso auditorio exclama: — Queremos uma luta pacifica nas urnas. Se, porém, fôr esbulhada a nossa victoria, não teremos outro caminho a escolher sinão appellar para as armas!"

Essas palavras foram seguidas de uma ovação que durou varios minutos, sendo acclamados com delirio os nomes de todos os proceres da Alliança Liberal.

EM NOME DA MOCIDADE DEMOCRATICA CATHARINENSE

O sr. Davidoff Lessa, o joven e brilhante tribuno catharinense, que é dos mais ardorosos combatentes da causa democratica proferiu formosa oração em torno da aspiração nacional da amnistia e dos objectivos da campanha liberal. Seu discurso arrancou frequentes applausos da multidão.

O DISCURSO DO DEPUTADO BAPTISTA LUZARDO

A palavra do deputado Baptista Luzardo foi recebida com uma estrepitosa salva de palmas. Começou s. ex. dizendo que, ainda ha dois annos, falara naquele mesmo local para defender o povo carioca, contra o qual o Catete descarregava o seu "braço forte". Agora, voltava a falar em favor da amnistia, o que vale dizer em defesa de todos os brasileiros victimas da teimosia do odio e do rancor do dictador de Macahé. Como daquella vez, desfraldada, como um symbolo, o seu lenço vermelho. A esse gesto do sr. Luzardo, toda a assistencia prorompeu em palmas e vivas.

Refere-se, depois, o sr. Luzardo a união actual dos libertadores e republicanos, para declarar que essa união foi ditada por um ideal de confraternização e de paz para o povo e de grandeza para o Brasil. Recorda a sua actuação na Camara, desde 1925, em pról da amnistia, que deve constituir a base para a pacificação geral dos espiritos. Hoje, como hontem, todas as suas energias continuam, desse modo, a serviço dos anseios de todos os corações brasileiros em pról da amnistia, que a mentalidade emperrada e bronca que nos governa insiste em recusar.

Novos bravos e palmas estrugem de todos os recantos da praça.

Prosegue o sr. Baptista Luzardo anathematizando a politica de intolerancia e corrupção que o governo está pondo em pratica na obstinação de impôr á nação um candidato que ella renega.

Alude ao discurso do sr. Irineu Machado, cuja attitude de adhesão á prepotencia governamental verbera. Repelle o sr. Luzardo as injurias do senador carioca ao Rio Grande do Sul. Evidencia que com o seu triste gesto de adhesão ao Cattete, o sr. Irineu se divorciou do povo carioca. A multidão confirma as palavras do orador, com palmas e apartes vehementes de condemnação á indignidade do sr. Irineu. De todos os lados da praça rebentam anathemas e expressões de despreso para o ex-interprete do pensamento do povo carioca, ao mesmo tempo que o sr. Luzardo recebe, a cada novo periodo, estrondosos applausos.

Ouvem-se, pouco depois, as salvas dos navios e fortalezas, commemorativas do 7 de setembro. O sr. Baptista Luzardo diz, a proposito, que são como que as salvas que se antecipam celebrando a victoria da causa do povo e a conquista da grande aspiração nacional, a amnistia, que trará para o seio da patria e para o convivio de todos nós os vultos gloriosos de heroes, que, ha tres annos, permanecem no exilio.

A VOZ DA PARAHYBA

O povo reclamou a voz da Parahyba. Vozes innumeras acclamam o sr. João da Matta, representante do Partido Democratico do glorioso Estado do Norte. E elle sobe, entre palmas, ao automovel para falar deante do microphone, como os ultimos oradores que o antecederam. Expõe os propositos com que o seu Estado se decidiu a tomar parte nesta jornada civica. A frente unica que ora se verifica na politica de sua terra é bem a prova de que uma nobre bandeira conduz os parahybanos para a realidade de um regimen onde haja logar para todos os cidadãos liberaes. Frisa que a Parahyba, em qualquer terreno, influirá na luta que ora se trava no paiz inteiro, afim de tornar positiva a victoria da liberdade, que é a victoria do povo.

As palmas da massa popular cobriram as ultimas palavras do orador.

O DISCURSO DO SR. HAMILTON BARATA

O nosso collega de imprensa, sr. Hamilton Barata fez um discurso vibrante. Disse o orador da sua confiança absoluta na victoria final das hostes liberaes.

Teve palavras de fé e de exaltação para com a mocidade brasileira, a quem estão entregues, disse o orador, num sério papel, nesta campanha que agita o paiz de Norte a Sul. Relembrou as tradições liberaes de Minas, o passado cavalheiresco do Rio Grande e a energia do povo do nordeste, representado pela Parahyba e pelas fortes correntes opposicionistas do norte.

Examinou as figuras do movimento anti-reaccionario, tecendo-lhes elogios e depois citou os leaders conservadores, os logares-tenentes do Cattete, figuras anti-populares, de um passado politico muito pouco recommendavel. Terminou affirmando que o enthusiasmo pela chapa Getulio Vargas-João Pessôa garantia plenamente a victoria da Alliança nas urnas e lembrando que um esbulho da parte do governo faria com que a luta se transferisse para outro terreno.

A's ultimas palavras do sr. Hamilton Barata, seguiram-se applausos enthusiasticos.

O REPRESENTANTE DO PARTIDO DEMOCRATICO DE ALAGOAS

Seguiu-se na tribuna o sr. Hildebrando Falcão, representante do Partido Democratico de Alagoas. Lembrou que o povo de seu Estado, fiel ás suas tradicções, não se deixaria manietar pela prepotencia do Cattete. Falou no abandono do nordeste, que não tem merecido, do governo central, a menor consideração.

Disse que os nordestinos, embora torturados pelas seccas, pela verminose, etc., não se deixavam abater, seguindo o exemplo dos seus antepassados. Lembrou os quilombolas, de Alagoas, que se rebellaram contra a escravidão. Lembrou os indios cahetés, que lutaram até ao exterminio contra a invasão dos colonizadores.

Terminou o orador dizendo que o Norte assumiria, em qualquer terreno, na actual campanha, uma attitude franca, oppondo-se decididamente contra a politica dos 17 sóbas, capachos do presidente da Republica, collocando-se ao lado dos gauchos, dos mineiros e dos parahybanos, collocando-se ao lado do povo brasileiro, contra o Cattete, contra o thesouro de São Paulo, contra o Banco do Brasil e a favor da Alliança Liberal.

VARIOS OUTROS ORADORES OCCUPARAM A TRIBUNA

Terminados os discursos principaes, varios outros oradores occuparam a tribuna, prolongando-se o "meeting", sempre num ambiente de grande enthusiasmo, até depois das 19 1|2 horas, quando a massa popular aos poucos se foi dissolvendo, retirando-se todos na maior ordem.

URGENCIA PARA O PROJECTO DE AMNISTIA NA CAMARA

Na sessão de hontem, na Camara, a minoria parlamentar renovará o requerimento de urgencia, justificado, ante-hontem, pelo deputado Francisco Morato, para discussão e votação do projecto de amnistia.

Queixa de furto

O Sr. Godofredo de Souza Meirelles, residente á rua Goyaz n. 454, na estação de Piedade, queixou-se hontem á policia do 20º districto, que os ladrões pela madrugada, haviam visitando sua residencia e furtado um relogio de ouro no valor de 800$, diversos objectos e a quantia de 300$ em dinheiro.

A respeito foi aberto inquerito.

O presidente da Republica, durante a parada de hontem, sem receber uma unica palma, teve mais uma prova da sua impopularidade

Os emigrados brasileiros de Gayba festejam a data da independencia da Bolivia

S. PAULO, 7 (A. B.) — Um communicado de Gayba informa que em commemoração á data da independencia da Bolivia, foram alli realizados animados festejos.

Uma nota que aos brasileiros alli residentes, todos emigrados da revolução de 1924, encheu de enthusiasmo foi a presença do "Altar da Patria", armado na frente da Intendencia, entre o escudo das armas da bandeira boliviana com a bandeira brasileira.

NADA ADEANTARAM OS REBOCADORES ARGENTINOS

SANTOS, 7 (A. B.) — Os rebocadores argentinos "Gigante" e "Colosso", que vieram ao nosso porto para tentar safar o cargueiro allemão "Denderah", que se acha encalhado ha cerca de tres semanas, em consequencia do abalroamento com o cargueiro nacional "Mandú", voltam hoje ao Rio da Prata, sem nada terem conseguido.

A empresa armadora do navio allemão, apesar desse insuccesso, espera ainda poder fazer fluctuar aquelle navio. A esse fim contratou em Hamburgo com uma empresa de salvamentos uma embarcação moderna, destinada aos soccorros dos grandes accidentes maritimos, a qual já se acha em viagem para este porto.

Trata-se, ao que se affirma, de um verdadeiro arsenal fluctuante, dispondo de varias officinas com seus respectivos technicos.

O navio em questão deverá chegar a Santos na semana proxima.

O ANNIVERSARIO DO INSTITUTO DOS ADVOGADOS

Commemorou, hontem, o Instituto dos Advogados, solennemente, o 86º anniversario da sua fundação. Devido á iniciativa do conselheiro Francisco Alberto de Aragão, mais tarde ministro do Supremo Tribunal de Justiça, reuniram-se, em 1843, alguns advogados para a constituição da sociedade, sendo os estatutos approvados por aviso de 7 de agosto, referendado pelo marquez de Paraná.

A sessão de installação teve logar aos 7 de setembro daquelle anno, sendo eleito primeiro presidente o dr. Francisco Gê Acayaba de Montezuma, depois visconde Jequitinhonha.

Occuparam, depois, successivamente a presidencia, os drs. Carvalho Moreira, barão de Penedo, Caetano Alberto Soares, Urbano Passos de Mello, Augusto Teixeira de Freitas, Perdigão Malheiros, Nabuco de Araujo, Saldanha Marinho, Torres Netto, Machado Portella, Bulhões de Carvalho, Inglez de Souza, Xavier da Silveira, Alfredo Pinto, Ruy Barbosa, Rodrigo Octavio, Carvalho Mourão, Alfredo Bernardes e Levy Carneiro, actualmente em exercicio. E' presidente honorario o dr. Clovis Bevilacqua, sendo membros honorarios os drs. José Joaquim Seabra, José Xavier Carvalho Mendonça e Epitacio Pessoa.

Grandes serviços ha prestado a instituição ao paiz, collaborando incessantemente e com efficiencia no movimento legislativo do segundo Imperio e da Republica, sobresaindo os subsidios prestados á elaboração dos Codigos Commercial e Civil e as respostas dadas a consultas dos poderes publicos e varias associações do paiz.

Valiosos têm sido, tambem, os trabalhos doutrinarios, a que o Instituto se tem dedicado, sem esquecer concursos abertos em differentes épocas, sobre assumptos de interesse juridico, as conferencias promovidas e realização de tres congressos juridicos, em 1908, 1922 e 1922, um delles de caracter continental.

Collaborando efficientemente para a vida da Assistencia Judiciaria, tem sido o Instituto se mantido sempre vigilante na defesa dos interesses da classe dos advogados. Não se tendo realizado ainda a velha aspiração da Ordem dos Advogados, tutela pela lei organica, organizou o Instituto, sob sancções moraes, o Conselho da Ordem, orgão de disciplina privada da classe, actualmente composto pelos antigos presidentes e vice-presidentes da casa.

A sua constituição no momento é a seguinte: Drs. Leitão da Cunha, presidente; Zeferino de Faria, Candido Mendes, Sá Freire, Rodrigo Octavio, Carvalho Mourão, Prudente de Moraes Filho, Alfredo Bernardes, Astolpho Rezende, Levy Carneiro, Justo de Moraes, Pinto Lima, Miranda Jordão, Moitinho Doria e Pereira Braga.

De ha muito, cogita o Instituto da Federação dos Advogados Brasileiros, a exemplo das organizadas nos Estados Unidos e na Argentina, esperando vel-a em breve realidade.

A actual administração do Instituto se propoz á execução de novas iniciativas, algumas já victoriosamente executadas, avultando: a) organização de concursos sobre as melhores definições da constituição e dos deveres do cidadão, certamen cujo resultado será conhecido na sessão de hoje; b) de oratoria entre estudantes de direito das Faculdades do paiz, marcada a prova final para o proximo dia 12 de outubro nesta capital; c) annual de uma medalha ao jurista que mais se distinguir por seus serviços á cultura juridica do paiz, sendo a primeira, por deliberação unanime do Conselho da Ordem conferida a Clovis Bevilaqua; d) realização de uma exposição de trabalhos juridicos em 1930; e) convocação, para o anno proximo, de um Congresso Juridico commemorativo do Centenario do Codigo Criminal do Imperio; f) elaboração de um indicador dos tribunaes e advogados estando adeantada a colheita dos dados necessarios; g) organização de cursos de alta cultura juridica e de uma série de conferencias, das quaes já foram produzidas as conferencias dos drs. Clovis Bevilaqua, Sá Freire, Raul Fernandes, José Antonio Nogueira, Virgilio de Sá Pereira, Rodrigo Octavio e Magalhães Drummond.

A sessão começou ás 21 horas em ponto, discursando, além do presidente, o orador official, sr. Augusto Pinto Lima. Nella foi entregue o premio concedido ao sr. Clovis Bevilaqua, procedendo-se depois á leitura do parecer da commissão especial do concurso de definições, composta do desembargador Cesario Alvim, Carvalho Mourão, Astolpho Rezende, Castro Nunes e Miranda Jordão.

Fizeram-se representar na solennidade o presidente da Republica e altas autoridades.

Quatorze mil e quinhentos homens desfilaram pela Avenida Beira Mar, na grande parada de hontem

O povo applaudiu vibrantemente, as forças do Exercito, da Marinha, das policias do Districto Federal e do Estado do Rio, das linhas de tiro e o destacamento do cruzador inglez "Caradoc"

ANTE O "SILENCIO CALMO" DOS POPULARES, TAMBEM DESFILOU, SEM RECEBER UMA PALMA, O CAVAIGNAC DO SR. WASHINGTON LUIS

O footing nas praias da Gloria e do Flamengo — O baile no palacio Guanabara — Outras solennidades

As primeiras horas do dia de hontem encontraram já a cidade com um invulgar movimento nas ruas principaes, como nos arrabaldes, de onde milhares de pessoas se faziam conduzir apressadas para a Avenida Beira Mar. Estava annunciada, como principal numero das festas commemorativas da data da emancipação politica do Brasil, uma grande parada militar, na qual veriamos congregados contingentes representativos de todas as forças armadas do paiz, sabendo-se, outrosim, que em homenagem ao pavilhão nacional formaria tambem, á direita das nossas tropas, a brava maruja do cruzador inglez "Caradoc", que ora nos visita. A nossa população sente-se sempre attraida a applaudir as forças em formatura. Dahi, a massa humana que se encaminhou para aquella linda faixa do litoral, ao mesmo tempo que se enchiam tambem de povo todas as ruas e praças por onde, ao que se sabia, desfilariam os elementos que constituiam a divisão.

Cedo ainda já as praias do Russell, do Flamengo e da Gloria estavam num grande borborinho, rompendo as tropas no vistoso dos seus uniformes entre alas de toilettes de tons garridos das nossas jovens patricias. E não foi sem algum custo que os contigentes que constituiam a divisão tomaram os sectores previamente designados pelo Estado Maior do Exercito, sendo que ás 8 horas precisas já todos os destacamentos estavam regularmente estacionados.

Os marujos inglezes, que despertavam sympathica curiosidade, formaram, constituindo um nucleo de 80 homens, com a respectiva banda de musica. O contingente formou na testa do 1º grupo de tropas, sob o commando do general Firmino Borges. Neste grupo formaram mais: a Escola Naval, Batalhões de Marinheiros Nacionaes constituidos por praças desembarcadas da esquadra e do respectivo Corpo, Regimento Naval, Tiro Naval, Collegio Militar, Escola Militar, Escola de Sargentos de Infantaria e o centro de Officiaes da Reserva.

O 2º grupo de destacamentos era constituido pelos 1º, 2º e 3º regimentos de Infantaria do Exercito, Companhia de Administração, 1º e 5º grupos de artilharia de montanha, 1º Regimento de Artilharia Montada, 2º Batalhão de Caçadores, 1º Batalhão de Engenharia, Companhia de Carros de combate e 1ª Formação Sanitaria Divisionaria. Este grupo estava sob o commando do general Nicoláo Silva.

As forças auxiliares que compunham o 3º grupo eram a Policia Militar desta capital, Força Policial do Estado do Rio, o Corpo de Bombeiros e os Tiros de Guerra.

Esse grupo de tropas estava sob o commando dos coroneis Alfredo Fonseca, Bricio Guilhon e Jeremias Fróes Nunes.

O 1º Regimento de Cavallaria Divisionaria, com o seu vistoso uniforme de Dragões da Independencia, formou como força independente.

O GENERAL AZEREDO COUTINHO ASSUME O COMMANDO DA DIVISÃO

E' de notar-se que o horario da grande formatura foi rigorosamente cumprido e, assim, ás 8 horas e 30 minutos, o general Azeredo Coutinho commandante da 1ª Região Militar, seguido de seu estado-maior, assumiu o commando da divisão, percorrendo toda a linha de forças em parada, sendo-lhe prestadas as devidas continencias, vindo, logo depois, aquelle official general, aguardar, na testa da columna, a chegada do presidente da Republica.

Uma companhia de cyclistas do Tiro Naval e da Reserva Naval, durante esse tempo de espera, esteve em trabalhos constantes de fazer afastar-se o povo para as alamedas, até que ás 9 horas precisas, o toque de clarins annunciou a chegada do chefe de Estado.

O PRESIDENTE DA NAÇÃO PASSA REVISTA ÁS TROPAS

Logo que, vindo do largo da Gloria, o automovel em que viajava o sr. Washington Luis entrou na alameda onde estava postada a testa da divisão, o general Azeredo Coutinho foi ao encontro daquella carruagem, abatendo a sua espada em continencia, feito o que ladeou-a.

O esquadrão dos Dragões da Independencia, que até alli viera escoltando o automovel presidencial, nessa altura fez uma evolução, dirigindo-se para o pavilhão que fôra levantado em frente ao Theatro Casino e de onde o presidente da Nação assistiria o desfile.

O sr. Washington Luis, que tinha ao seu lado o general Sezefredo dos Passos, ministro da Guerra, foi recebido ao som do hymno nacional, executado pelas bandas de musica das tropas em parada, ouvindo-se tambem a marcha batida pelas bandas de tambores e clarins.

Deante da divisão de armas em continencia, o automovel do presidente da Nação, no qual se via tambem o chefe da casa militar da presidencia, passou em marcha vagarosa, ouvindo-se as salvas da ordenança, dadas por uma bateria collocada em frente ao Obelisco e pelos navios da esquadra, que, desde a vespera, tinham ido ancorar em frente ao Flamengo.

Não se sabe se em consequencia das salvas alludidas ou por outro motivo, o sr. Washington com a cartola na mão esquerda, sacudia a cabeça, ora para um lado, ora para outro. Houve quem dissesse que s. ex., agradecia as palavras dos populares. Os representantes do "Diario Carioca", alli, só ouviram tiros e musica. Palmas e vivas ao sr. Washington, apezar de termos apurado bem os ouvidos, foi coisa que não ouvimos!

A CHEGADA DO PRESIDENTE AO PAVILHÃO

Já passava das 10 horas quando o presidente da Republica chegou ao pavilhão, donde assistiu ao desfile. Foi o primeiro a recebel-o, no topo da escada que lhe dava accesso, o sr. Mello Vianna, vice-presidente da Republica. A seguir, acercaram-se de s. ex., para cumprimental-o, os seus secretarios, os embaixadores estrangeiros, membros do Congresso, altas patentes de terra e mar e pessoas gradas.

O presidente, ao desembarcar e penetrar no pavilhão, não trazia estampado em sua physionomia aquelle sorriso que o celebrizou. A sua physionomia estava pensativa. Ter-lhe-ia feito mal aos nervos atravessar toda aquella multidão, sem ouvir a mais frouxa palma de saudação?

Logo após, a chegada do presidente da Nação ao pavilhão, teve inicio o desfile da tropa, feita na seguinte ordem:

General Azevedo Coutinho, o chefe do seu estado-maior, coronel Leopoldo Jardim de Mattos, seguidos dos demais officiaes do Quartel General e escolta.

Commandante do 1º grupo de destacamento (general Borga), officiaes do estado-maior e escolta; capitão de mar e guerra Amphiloquio dos Reis e estado-maior; contingente do cruzador inglez "Caradoc"; Escola Naval; Companhias de Marinheiros; Regimento Naval; Tiro Naval; Reserva Naval; commandante do destacamento das escolas, estado-maior e escolta; Collegio Militar; Escola Militar; Escola de Sargentos; Centro de Preparação de Officiaes da Reserva (academicos, doutores e intellectuaes que fazem esse curso, que os habilita ao officialato).

Commandante do 2º grupo de destacamentos, general Nicolau da Silva, estado-maior e escolta; commandante do 1º destacamento, estado-maior e escolta; 1º regimento de infantaria; 2º regimento de infantaria; Companhia de administração; Bateria do 5º grupo de artilharia de montanha, de Valença; Grupo do 1º regimento de artilharia montada; Bateria do 1º grupo de artilharia pesada.

Commandante do 2º destacamento, estado-maior e escolta; 3º regimento de infantaria; 2º batalhão de caçadores; 1º batalhão de engenharia; Companhia de carros de combate; Formação sanitaria divisionaria; 1º grupo de artilharia de montanha (Campinho); Grupo do 2º regimento de artilharia montada.

Commandante do 1º destacamento (Policia Militar do Districto Federal), estado-maior e escolta; 1º batalhão de caçadores da policia; 2º batalhão de caçadores da policia; 3º batalhão de caçadores da policia; Companhia de metralhadoras da policia; Regimento de cavallaria da policia.

Commandante do 2º destacamento, estado-maior e escolta; Companhia do Corpo de Bombeiros; Policia do Estado do Rio.

Commandante do 4º destacamento (tropas de reserva), estado-maior e escolta; 1º batalhão dos Tiros de Guerra e escolas de instrucção militar (E. I. M.); 2º batalhão dos Tiros de Guerra e E. I. M.; 3º batalhão dos Tiros de Guerra e E. I. M.; 4º batalhão dos Tiros de Guerra e E. I. M.; Companhia isolada de Tiros de Guerra e, finalmente, formando a retaguarda da comprida columna, envergando os seus vistosos uniformes de Dragões da Independencia, o 1º regimento de cavallaria divisionaria.

Toda a tropa de infantaria formou em columna dupla de bayoneta calada, salvo as sociedades de tiro e a artilharia, tambem em columna dupla.

O desfile em continencia, embora não tivesse sido de absoluta correcção, pelas muitas falhas que apresentava, causou boa impressão á assistencia, aliás, numerosissima e que não regateou applausos aos soldados.

Já passava de meio dia quando terminou o desfile. Retiraram-se então o presidente da Republica e os representantes do mundo official.

Quando o sr. Mello Vianna chegou ao pavilhão, apenas se encontravam alli as altas autoridades militares.

Pouco depois aproximou-se um automovel conduzindo o sr. Vianna do Castello. Insensivelmente o sr. Mello Vianna foi dando as costas para a entrada do pavilhão. Os generaes Ivo Soares e Malan d'Angrogne, que estavam justamente no fundo do pavilhão, são immediatamente descobertos pelo ministro da Justiça, com quem passam a conversar. O ministro não vira o sr. Mello Vianna, como mais tarde tambem, quando este passando em frente a s. ex., se adeantou a receber o presidente da Republica.

Por não se haverem visto, os dois politicos mineiros, não tiveram, durante todo o tempo da parada, uma opportunidade de se cumprimentarem.

O general Nestor Passos, ao contrario do que lhe succedeu no anno passado, apresentou-se mais ou menos correcto e sem a fralda da camisa á mostra. Apenas a tunica de general-ministro, um pouco amarrotada com a viagem no trem de suburbio, apresentava manchas de carvão, que poderiam passar despercebidas.

Aquelle crachá prateado que s. ex. traz preso ao cinto, é chocante.

O sr. Gustavo Barroso, que é campeão de condecorações e sabe como collocal-as, já uma vez chamou a attenção do ministro da Guerra, por intermedio de um amigo commum, contra o uso em logares improprios, das suas condecorações.

Quando passava em revista as tropas, o sr. Washington Luis provocava o povo com um sorriso discreto e um balancear constante de cabeça, para a direita e para a esquerda. Essa attitude de s. ex. não logrou o effeito desejado. O povo assistia impassivel á passagem do cavaignac presidencial. A reportagem do DIARIO CARIOCA não viu niguem applaudir o barbado. Constava, apenas, que em logar ignorado, s. ex. teria recebido umas palmas frouxas, accelerando então, consideravelmente, o seu balancear de cabeça.

VARIAS ESQUADRILHAS AEREAS EM EVOLUÇÕES

Antes mesmo da revista ás tropas, como pelo tempo desta e de grande parte do desfile, varias esquadrilhas de apparelhos das Escolas de Aviação Naval e Militar fizeram diversas evoluções, que foram muito apreciadas pelo publico.

O ESCOAMENTO DA TROPA

Apesar de grande effectivo das forças que formaram na parada, o escoamento das mesmas foi feito com regularidade, tendo algumas unidades percorrido toda a Avenida Rio Branco, sempre applaudidas pelo povo, tendo outros contingentes desfilado por parte, apenas, de nossa principal arteria.

A' NOITE NA AVENIDA BEIRA MAR

Logo que terminou o desfile, os contra-torpedeiros e submarinos deixaram as aguas do Flamengo e voltaram para as suas bases.

Alli permaneceram, porém, os encouraçados "Minas Geraes" e "S. Paulo" e os cruzadores "Bahia" e "Rio Grande do Sul" que, á noite, apresentaram-se profusamente illuminados, fazendo manobrar os seus holophotes, constituindo o espectaculo uma bella attracção para quantos procuraram a Avenida Beira Mar.

Os novos jardins alli inaugurados foram muito procurados pela população, fazendo-se ouvir no pavilhão ora levantado na praça em frente ao Passeio Publico, o grande conjunto das bandas de musica da Policia Militar, sob a regencia do tenente João Cesario de Camargo, seu ensaiador geral.

Este conjunto musical executou o seguinte programma:

Clodomir — *Honneur Patrie* — Grande Marcha.

1ª parte — G. Verdi — "Othelo" — Fantasia; Franz-Lehar — "Mazurka Azul" — Grande pouporri; Puccini — "Gioconda" — Grande selection.

2ª parte — A. Boito — "Mefistofeles — Grande selection; Waldeteufel — "Folle Ivresse" — Grande Valsa; Puccini — "La Bohême" — Fantasia.

3ª parte — Strauss — "Sonho de Valsa" — Selection; R. Wagner — "Rienzi" — Symphonia; A. Catalani — Loreley — Fantasia.

Final — Francisco Braga — "Cariocas" — Dobrado.

No inicio da 2ª parte, a insistentes pedidos do povo, foi executada a symphonia de "O Guarany", de Carlos Gomes, applaudida com enthusiasmo.

NO INTERIOR

CONFRATERNIZAÇÃO DE ESTUDANTES EM BELLO HORIZONTE

BELLO HORIZONTE, 7 (A. B.) — Entre as manifestações de hoje em homenagem á data, destaca-se a que os estudantes dos outros Estados da Federação, particularmente nortistas e paulistas promovem em honra de seus colegas mineiros, a entrega do thermometro a que compareceçá o Comité academico, que aqui se encontra neste momento.

EM CURITYBA

CURITYBA, 7 (A. B.) — O programma para as festas de hoje, em commemoração da independencia nacional consta do desfile das forças da guarnição, da policia, dos bombeiros e dos tiros de guerra, além das escolas de preparação.

Esses contigentes será commandado pelo coronel Candido Castro Filho.

O presidente Affonso Camargo, rodeado pelas autoridades civis, estaduaes e municipaes, assistirá ao desfile do palanquim que foi erigido á rua 15 de Novembro.

Outras manifestações estão marcadas para hoje, como a que terá logar na Casa de Detenção, onde vão ser inauguradas as installações modernas.

No Theatro Guayra haverá baile de gala, com o comparecimento do presidente do Estado, o general commandante da 5ª região militar e o mundo social curitybano. Nas praças publicas as bandas militares darão concertos.

A PARADA SPORTIVA DE S. PAULO

S. PAULO, 7 (A. B.) — Está se realizando hoje, na colina e parque do Ypiranga, a maior concentração de sportistas, jamais levada a effeito no Brasil. De toda a parte da cidade chegam bondes apinhados de pessoas, que se dirigem á colina historica. A's 8 1/2, depois de terminada a revista, o sr. Julio Prestes, presidente do Estado, passou em revista os elementos formados para o desfile. O sr. Pereira Lima, em nome da commissão organizadora, pronunciou uma saudação á mocidade paulista.

Dada a salva de 21 tiros de morteiro, com que se saudou o hasteamento da bandeira, do alto do Museu, o Hymno Nacional foi executado por diversas bandas de musica e cantado por todos os presentes.

Em seguida teve inicio o desfile, na seguinte ordem: 1º grupo, athletas da força publica; 2º grupo, athletas da guarda civil; 3º grupo, athletas da Faculdade de Medicina; 4º grupo, athletas do gremio da Escola do Commercio "Alvares Penteado"; 5º grupo, athletas sportistas da Apea; 6º grupo, athletas sportistas da Laf; 7º grupo, athletas sportistas das sociedades nauticas; 8º grupo, athletas sportistas dos clubs filiados ás entidades maximas; 9º grupo, athletas do interior do Estado e 10º grupo, escolas particulares de escoteiros.

AS PARADAS MILITAR E ESCOLAR DE BELLO HORIZONTE

BELLO HORIZONTE, 7 (A. B.) — A data da independencia nacional foi commemorada hoje com brilhantismo.

A cidade, desde cedo apresentava aspecto festivo, notando-se vivo enthusiasmo popular em toda parte.

A's nove horas da manhã o presidente Antonio Carlos, acompanhado de seus secretarios, dirigiu-se para o centro da cidade, afim de passar em revista a Força Publica, que se apresentou em forma com o effectivo de 2.500 homens.

Em seguida á cerimonia da revista, o presidente do Estado retirou-se para o Palacio da Liberdade, onde aguardou o desfile das tropas, que teve logar logo depois.

Pouco após das 10 horas da manhã iniciou o desfile o 12º regimento de infantaria, em uniforme de grande gala, de aspecto verdadeiramente marcial, sendo ovacionado pelo povo; seguiu-se a Força Publica, representada por varios batalhões, cujo aspecto marcial e garbo arrancaram longas acclamações.

Antes da parada militar desenrolou-se grande desfile escolar, no qual tomaram parte cerca de 5.000 crianças, dos grupos escolares, que executaram, deante do Palacio da Liberdade bellos numeros de gymnastica rythmica; tambem realizaram uma passeata as alumnas da Escola Normal, muito vivadas pelo povo.

COMMEMORANDO O DIA DA INDEPENDENCIA O GOVERNO DE MINAS INAUGURA VARIAS OBRAS

BELLO HORIZONTE, 7 (A. B.) — A' tarde de hoje o presidente Antonio Carlos compareceu a diversas cerimonias de inauguração de obras municipaes e particulares. Entre as primeiras destaca-se a Avenida Andrada, margeando o canal do Riacho Arrudas, o mercado Municipal e o Stadium do America.

A inauguração do campo do America F. C. foi uma cerimonia brilhante. O campo, que estava repleto de assistentes, foi bento pelo arcebispo D. Cabral, seguindo-se logo o acto inaugural, presidido pelo sr. Antonio Carlos.

O jogo disputado entre o America e o Palestra, locaes, terminou pelo empate de 3x3.

O Stadium é uma construcção moderna, que honra a cidade, obedecendo a todos os requisitos da technica moderna. O local é dos mais pittorescos, e extremamente agradavel para a pratica do sport.

AS COMMEMORAÇÕES EM PERNAMBUCO

RECIFE, 7 (A. B.) — A data de hoje foi commemorada com festas de caracter popular, das mais significativas.

A capital regorgitava de povo para apreciar o desfile das tropas em seguida á revista passada pelo governador do Estado.

Dois destacamentos de forças do Exercito e da Policia Estadual, sob o commando dos coroneis Pacheco de Assis e Wolmer Silveira, desfilaram perante o governador, em frente ao Palacio do Campo das Princezas.

As tropas foram vivamente applaudidas pela população.

OS FESTEJOS NO YPIRANGA

S. PAULO, 7 (A. B.) — O sr. Julio Prestes, presidente do Estado, compareceu, hoje, ás 8 horas, no Ypiranga, á formatura e desfile dos escolares e associações esportivas em commemoração á data da Independencia Nacional.

A formidavel demonstração civico-esportiva teve assistencia calculada em mais de 50.000 pessoas.

A' chegada do chefe do governo foi içado o pavilhão nacional ao som do Hymno brasileiro.

Nessa occasião foi dada uma salva de 21 tiros.

Antes de terminar o desfile chegaram ao monumento os athletas que fizeram a corrida de 10.000 metros, tendo saido do alto de Santa Anna.

Ficaram assim encerradas as festas naquelle ponto.

As autoridades e demais pessoas do mundo official foram cumprimentar o sr. Julio Prestes, presidente do Estado.

O corpo consular prestou, tambem, as devidas homenagens ao chefe do Executivo paulista.

O presidente do Estado assignou um decreto que concede o indulto ás praças da Força Publica, responsaveis por crimes de deserção.

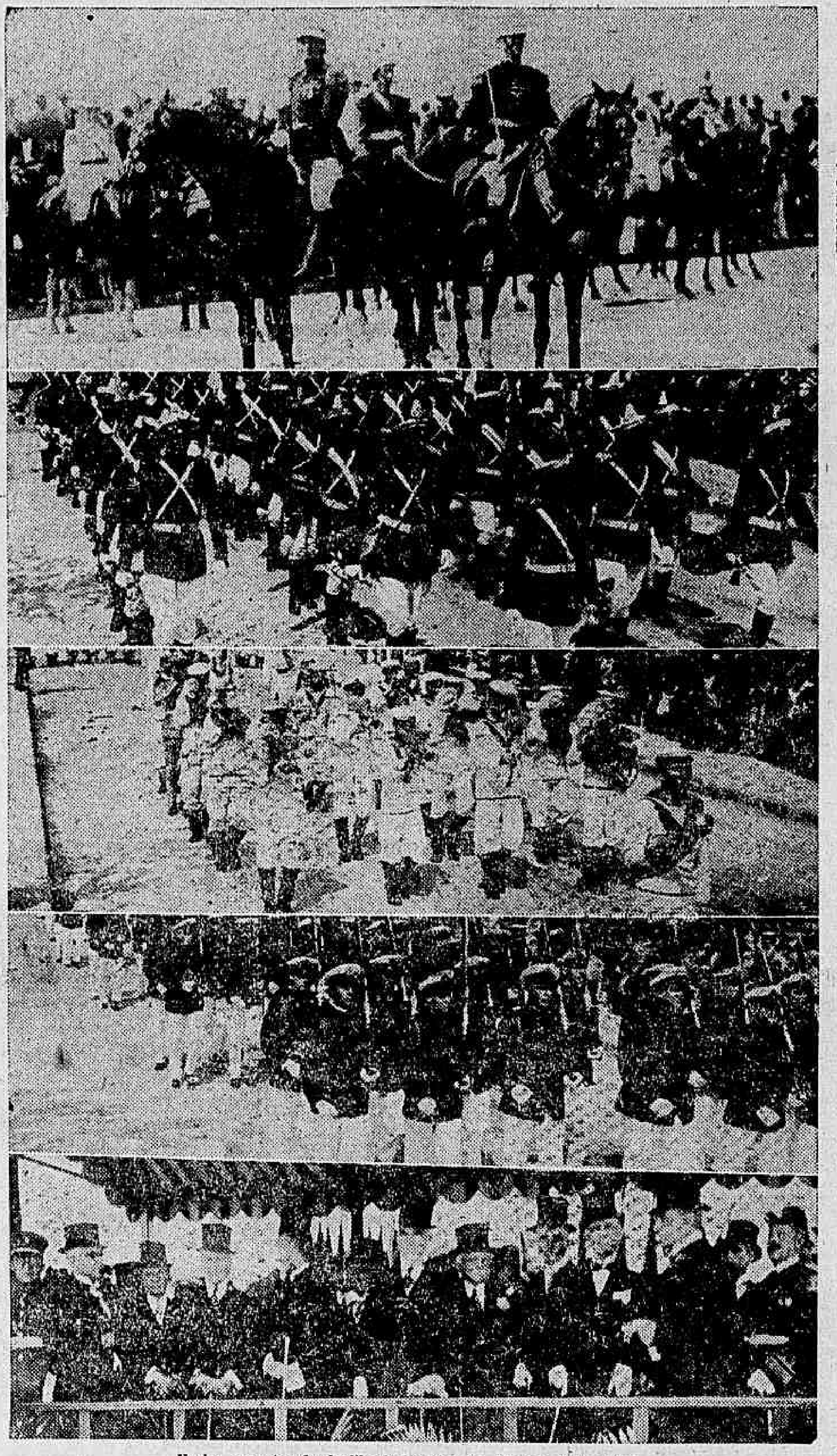

Varios aspectos do desfile de hontem na Avenida Beira Mar

Protestos contra o barbarismo de que são victimas os russos residentes na China

MOSCOU, 7 (A. B.) — O governo dos Soviets, por intermedio dos Commissarios dos Negocios Estrangeiros, acaba de solicitar da Allemanha, á qual estão entregues os interesses dos cidadãos russos na China, para intervir junto ao governo de Nankin, afim de obter a cessação do tratamento barbaro infligido aos russos residentes na China.

Se taes crueldades não tiverem immediato paradeiro, a Russia procederá de maneira identica em relação aos chinezes que vivem na Russia.

SERVIÇO TELEAUTOGRAHICO TRANSATLANTICO

BERLIM, 7 (A. B.) — A Sociedade de Transradio, que possue em seu poder todo o serviço allemão transatlantico de radiotelephonia, está se preparando para instituir, ainda neste outomno um serviço regular de transmissão de imagens teleautographico, entre a Allemanha e a America do Sul.

Annuncia-se egualmente que uma communicação teleautographica vae ser inaugurada na China, entre Mukden e Pekim, pelo systema allemão Carolus, o que é de importancia primordial para o governo chinez nas actuaes circumstancias, em vista da possibilidade de passarem-se despachos radiotelegraphicos em caracteres chinezes, o que era até agora impossivel.

Os resultados das experiencias teleautographicas entre Berlim e Buenos Aires têm sido magnificos. As imagens transmittidas apenas se distingue mdos originaes.

FERIU A ESPOSA SUICIDANDO-SE EM SEGUIDA

S. PAULO, 7 (A. B.) — Cerca das 14 horas de hoje, no local denominado Barragem, municipio de Cotia, desenrolou-se uma scena de sangue, da qual foi protagonista Orlando Rocha, de genio irrascivel, que, constantemente, maltratava a esposa, Maria Joaquina.

Ha poucos dias resolveu mudar de residencia. Communicada tal pretensão á mulher, esta discordou, allegando que ficaria em companhia de sua mãe no local onde viviam.

Hoje, ás 14 horas, Orlando, num accesso de desespero, quando discutia com a mulher, saccou de um revolver que detonou duas vezes, attingindo o alvo.

Em seguida, com a mesma arma, desfechou um tiro em pleno peito, caindo junto ao corpo da esposa, já sem vida.

Comparecendo ao local a Assistencia, transportou Orlando para a Santa Casa desta capital, onde foi internado em estado grave.

OS DESASTRES DE AUTOMOVEIS EM S. PAULO

S. PAULO, 7 (A. B.) — O "Diario Popular" insere hoje uma longa nota sobre a frequencia alarmante com que se succedem desastres de automoveis nesta capital e principalmente, atropelamentos.

Não ha dia em que o registo policial dos jornaes não traga 4 ou 5 noticias de desastres dessa natureza.

A Inspectoria de Vehiculos tem tomado medidas repressivas de toda sorte para diminuir os continuos accidentes que se registam diariamente.

Uma dessas medidas consiste na aprehensão da carta de habilitação do motorista, autor de um desastre qualquer.

Apprehendida a carta e instaurado inquerito policial sobre o desastre, vão, em seguida, os autos para o juizo competente.

Para uma cidade como São Paulo, de um milhão de habitantes, mais ou menos, com mais de 20.000 automoveis, ha apenas um juiz com competencia para julgamentos de desastre. E mais ainda: não é só essa a attribuição do magistrado além dos desastres de automoveis, muitas outras coisas tem elle de julgar.

O resultado é que, impossibilitado de dar vasão a tanto serviço, o juiz vê accumularem-se, diariamente, os processos, emquanto os mais antigos vão prescrevendo-se rapidamente.

O alludido vespertino lembra a necessidade de se criar, como nos Estados Unidos em tribunal especial, com competencia e capacidade para julgamentos summarios.

Só desse modo poderemos attenuar os desastres que se registam diariamente de maneira alarmante.

O ACCORDO DE HAYA DISCUTIDO EM BERLIM

BERLIM, 7 (A. B.) — Entretando as criticas do conde Westarp, o leader do Partido Nacional, o ministro dos Territorios Occupados, sr. Wirth, em artigo publicado pelo "Germania", sustenta que o accordo celebrado em Haya sobre a futura forma de vigilancia na Rhenania não estabelecia nenhum direito de investigação por parte da Liga das Nações; não representava nenhum augmento da commissão de arbitramento de Locarno; não conferia á alludida commissão nenhuma faculdade para praticar, a pedido da França ou da Belgica, comprovações em territorio allemão, sem determinação previa da Commissão Superior, cuja maioria estava representada por neutros.

O ministro Wirth conclue reaffirmando que não existia, pois, nenhum controle perpetuo como reclamava a França.

Os jornaes "Deutsche Allgemeine Zeitung" e "Der Tag", sustentam opinião contraria, adoptando como proprio o ponto de vista adverso ao do ministro dos Territorios Occupados, o qual é defendido pelo leader centrista, sr. Kasa.

UMA MENSAGEM DE IRIGOYEN A HINDENBURG

BERLIM, 7 (A. B.) — O marechal Hindenburg, presidente da Republica recebeu, hoje, em audiencia especial o general Toranzo, inspector do Exercito argentino, presentemente em Berlim, que lhe fez entrega de uma mensagem de sympathia do presidente Irigoyen, de que fôra portador.

IRRADIAÇÕES DE HOJE

PROGRAMMA DE HOJE

12 hs. Hora Certa. Jornal de Meio Dia. Supplemento musical até 13 hs. 30 m.

16 hs. Hora Certa. Programma de musica regional no Studio da Radio Sociedade com o concurso da sta. Olga Praguer, srs. Haroldo e Paulo Tapajós Gomes e o Trio da Radio Sociedade do Rio de Janeiro.

18 hs. Previsão do Tempo.

18 hs. 50 m. Transmissão em radiotelegraphia do programma a ser executado amanhã no Studio da Radio Sociedade do Rio de Janeiro.

19 hs. Hora Certa. Jornal da Noite. Supplemento musical. Discos.

21 hs. 15 m. Ephemerides Brasileiras do Barão do Rio Branco. Notas de sciencia, arte e literatura. Palestra pelo dr. Custodio da Silva. Radio-Jornal. Ultimas noticias do dia. Commentarios. Nota de interesse geral.

Concerto no Studio da Radio Sociedade com o concurso da sra. Marietta Campello Barroso, sr. De Lucchi e Orchestra da Radio Sociedade do Rio de Janeiro.

PROGRAMMA

I — Suppé — Poete et Paisant — Ouverture — Orchestra.

I — Canto — Sr. De Lucchi.

III — Monfred — Berceuse — Slave — Orchestra.

IV — a) Martini — Plaisir d'amor; b) Legrenzi — Che fiero costume) — Sra. Marieta Campello Barroso.

V — Lebert — Dúne tendresse exquise — Orchestra.

INTERVALLO

VI — Brahms — Dansa hungara — Orchestra.

VII — a) Brahms — Serenata inutile; b) Grieg — Chanson de Sölvejg — Sra. Marieta Campello Barroso.

VIII — Grieg — Serenade française — Orchestra.

IX — Canto — Sr. De Lucchi.

X — Scambati — Vecchio minuetto — Orchesra.

XI — Fr. Manoel — Hymno Nacional — Orchestra.

PROGRAMMA DE AMANHA, SEGUNDA-FEIRA

12 hs. Hora Certa. Jornal de Meio Dia. Supplemento musical até 13 horas.

17 hs. Hora Certa. Jornal da Tarde. Supplemento musical.

17 hs. 15 ms. — Quarto de Hora infantil pela sta. Stela Veloso.

18 hs. Informações commerciaes especialmente para o interior do paiz.

19 hs. Hora Certa. Jornal da Noite. Supplemento musical. Discos das casas Paul Christoph, Ligneul Santos & Cia. e Guitarra de Prata.

21 hs. 15 m. Ephemerides Brasileiras do Barão do Rio Branco. Notas de sciencia, arte e literatura. Radio-Jornal. Ultimas noticias do dia. Recital de piano no Studio da Radio Sociedade do Rio de Janeiro pela sta. Herminia Rouband.

COMITÉ DE AUXILIOS ÁS VICTIMAS ISRAELITAS DA PALESTINA

O Comité de Auxilios ás Victimas Israelitas da Palestina promoveu uma reunião da Collectividade Israelita do Rio de Janeiro, hontem, ás 21 horas, no Theatro Phenix.

Falaram varios oradores, e pena é que o tivessem feito na lingua de origem. Mas, a julgar pela sua indignação, pela retumbancia da sua voz, pelo modo como sahiam as palmas, faceis, chispantes, pelos applausos com que eram frequentemente interrompidos os oradores, é de ver que falassem eloquentemente.

E' de notar-se, entretanto, um que pronunciou o seu vibrante discurso em portuguez, analysando com segurança e acuidade a situação dos judeus dentro e fóra da Palestina, concitando, certo da victoria, os compatriotas, a não só facilitarem o regresso dos que quizessem tornar ao Oriente, como tambem a elles proprios emprehenderem a volta ao seio de Israel: terão assim realizado a previsão do propheta.

Terminando, assignalaremos que foram avultados os donativos angariados, hontem, á porta de entrada do Phenix.

TRAZEM OUTROS ENCARGOS OS DELEGADOS DE SERGIPE...

ARCAJU', 7 (A.B.) — Sabe-se nas rodas politicas do Estado que os delegados de Sergipe á Convenção de 12 do corrente foram incumbidos, pelo governador Manoel Dantas, de tratarem junto ao presidente Washington Luis, da successão presidencial sergipana, assim como da renovação da bancada federal.

INSTALLOU-SE EM S. PAULO A 3ª CONFERENCIA NACIONAL DE EDUCAÇÃO

S. PAULO, 7 (A. B.) — E' hoje á noite que se installa nesta capital a Terceira Conferencia Nacional de Educação, sob os auspicios da Associação Brasileira de Educação, que preparou o certamen de hoje no Rio de Janeiro e nas capitaes dos Estados de modo a conseguir a representação de quasi todas as unidades da Federação.

Além das delegações officiaes, encontram-se nesta cidade numerosos particulares interessados no movimento em prol do melhoramento do ensino.

Para Annuncios

EM JORNAES E REVISTAS

Dirija-se

FELIPPE E. de LIMA

Rua Gonçalves Dias, 75, 1º

Tel. NORTE 6625 — RIO

(Esquina de Ouvidor)

OS JUDEUS E OS ARABES NA PALESTINA

Recebemos com o pedido de publicação:

"O "Correio da Manhã", em 30 de agosto, publicou um artigo "Os judeus na Palestina", do sr. Arthur Weiner, em defesa do Sionismo.

E' natural que os Sionistas, tendo a maior responsabilidade nos acontecimentos da Palestina se apresentem como victimas.

Affirma o sr. Weiner, que "a paz e a fraternidade no mundo serão conseguidas, quando os povos que perderam a independencia forem libertados e repatriados", mas os arabes da Palestina foram "libertados" passando de uma provincia turca a uma colonia ingleza, e assim mesmo sujeitos a serem expatriados para dar logar aos Sionistas.

A Palestina é um importante ponto estrategico, devido ao canal de Suez que a liga á India.

Para fortalecer a sua posição nas terras arabes o imperialismo inglez procurou criar um nucleo de população estranha á indigena e dahi "a proclamação da necessidade de auxiliar o povo judeu a reconstituir a sua patria amada, a Palestina".

Naturalmente a metade da população indigena não foi tomada em consideração.

Que os Sionistas realizaram "milagres" na Palestina dizem os turistas como o foi o sr. A. Weiner. De facto, porém, a falta de trabalho é chronica.

A Palestina não comporta grande immigração.

Os operarios na maioria desoccupados, famintos, uns suicidando-se, outros levando uma vida miseravel e vivendo do auxilio de 1$500 por dia e feliz é quem consegue uma passagem para fugir da "terra promettida".

"A ultima maravilha", a cidade de Tel-Aviv, é construida de facto e tambem economicamente na areia.

As colonias todas quasi sem base economica, vivem á custa do dinheiro collectado no mundo inteiro pelos Sionistas. O trigo importado da Australia é mais barato, do que o produzido na propria Palestina.

A industria não póde supportar a concurrencia dos productos inglezes, protegidos pelo governo.

Qual é a causa do odio dos arabes para com os judeus?

Affirma o sr. Weiner que "logo no inicio do movimento de reconstrucção, apressaram-se os Israelitas a declarar, que seu objectivo não é dominar as posições já occupadas pelos arabes", mas na pratica todas as primeiras colonias foram construidas na terras donde os Fellahs (camponezes) foram expulsos.

Sendo, como dizem os Sionistas, "a Palestina não habitada nem na decima parte" elles compraram dos offendis, justamente as terras cultivadas pelos rendeiros ha varias gerações.

Para illustrar, vamos citar alguns trechos dos artigos escriptos pelos proprios Sionistas.

Escreve I. Epstein, no periodico Sionista "Hasiloch" vol. 17, no artigo sob o titulo "Questão obscura": "Devemos confessar que os druzos de Metulah são muito pobres, e quando foram expulsos da aldeia, acharam-se de repente, numa situação pessima, ainda que cada um delles recebeu algumas centenas de francos.

Depois de abandonarem a colonia, que se distingue pelo seu ar radio e agradavel, detiveram-se por algum tempo numa aldeia druza, onde domina a febre, e assim muitos delles adoeceram logo.

Nessas condições não podiam elles acostumar-se ao pensamento, que deviam abandonar a Metulah.

Por isso começaram a ameaçar a colonia e a atirar sobre ella.

Cinco annos inteiros a colonia viveu num terror panico, a administração fez o que podia, contratou os melhores advogados, demonstrou a regularidade da compra, procuram satisfazel-os por intermedio de seus sheiks, dispensavam muito dinheiro — mas nada disso adeantou.

O sheik da tribu aconselhava os druzos a que tomassem a gratificação em dinheiro e que deixassem os judeus em paz.

Os druzos obedeceram e receberam uma somma consideravel.

Mas alguns mezes depois avisaram que não se venderam, que não é dinheiro que elles querem, mas a terra".

A respeito de uma outra colonia, escreve o mesmo autor:

"Na baixada Ajun (Metulah) encontramos adversarios teimosos, que não queriam resignar do minimo de seus direitos, no emtanto, em outras colonias, encontramos covardes, que se submetteram aos sheiks, e que eram obrigados a moderar a sua revolta, por medo das autoridades e da cadeia.

Mas o odio delles está occulto bem no coração; elles são nossos inimigos para toda a vida e vingam-se sempre que podem."

Ainda do mesmo autor:

"Até agora sôa ainda nos meus ouvidos o triste choro das mulheres arabes naquelle dia, quando as suas familias abandonavam a aldeia Dshaerni, quer dizer Roch Pinah, e foram colonizar-se no Horan, na Transjordania.

Os homens montaram burros e as mulheres seguiram com um choro amargo, os arredores encheram-se de lamentações e queixas.

De vez em quando, estacionavam e beijavam as pedras e a terra".

Ainda "afinal accodarão os arabes para rehaver com a força dos seus pulsos, o que lhes roubaram com a força do dinheiro".

No "Hasiloah", periodico Sionista, vol. 19, escreve Z. S., no artigo "Operarios arabes ou judeus?" — "no Wadi-Hanin, não longe da Jaffa, aconteceu, que uma mulher arabe, trabalhando num campo judeu, começou a chorar.

Quando lhe perguntaram a causa dessas lagrimas, respondeu, que se lembrou como ha muitos annos passados, ella trabalhava no mesmo logar, quando a terra ainda pertencia aos seus paes.

Os processos da compra e conquista da terra para a colonização são os mesmos até hoje.

Cito o jornal Sionista "Hapoel Hazair" de 1911, n. 18, "na historia de cada colonia, em particular, tem muitos choques e embates entre ella e os vizinhos arabes".

Os Sionistas criaram "grupos de conquista", de operarios moços, para defenderem a terra comprada, até tranquilizar o ambiente.

Os camponezes arabes, expulsos da suas terras, construindo choupanas nas proximidades das colonias Sionistas, ficavam trabalhando nellas, por salarios de fome, sujeitas a uma escravidão peor de que a dos offendidos.

No artigo "As novas colonias", publicado no jornal "Haemer", de 1919, n. 1, set.-novembro, escreve o colonista S. Smilansky, que nas oito principaes colonias na Samaryia e Galiléa, ha 234 colonistas judeus e 424 assalariados arabes.

"O resultado de duas gerações era: aldeias arabes, com pequenos proprietarios judeus" (relatorio "Peale-Sian" pag. 65).

Sobre os methodos de exploração, diz o mesmo relatorio, pag. 54 "A legislação operaria nas colonias, constitue um capitulo de verdadeira escravidão".

O escriptor Hebraico David Frishman, no livro "Baarez", pag. 42-44, estupefacto, pergunta como os mesmos judeus, perseguidos, podem assim opprimir outros.

Obteve de um colonista a resposta: "Cada palmo de terra conquistamos com o sangue de nossos irmãos e filhos, e temos que mostrar e lembrar, sem tréguas, que somos nós, que dominamos".

E, pergunta D. Frishman: "Não exageravam esses homens? Não virá um dia, quando os vizinhos, levantando-se, unidos, conscientes de que possuem a força e o poder, se vingarão de tudo isso?"

Nos ultimos annos, os operarios arabes, nas colonias, ficaram cada vez mais boycottados, em proveito dos immigrantes Sionistas.

O sr. Weiner proclama: "é do desejo Israelita (diz Sionista), construir na Palestina um Estado culto e fraternal, egual á Suissa".

Mas os Sionistas não admittem que o governo conceda representação parlamentar á Palestina, porque elles ainda ali se encontram em minoria.

Diz afinal o sr. Weiner: "a grande maioria dos arabes, confraternizam-se com os Israelitas, chegando até a frequentar escolas hebraicas".

Mas o facto é que, saindo das escolas hebraicas, os arabes se tornam os maiores inimigos do Sionismo.

Os arabes na Palestina têm diversos partidos politicos, mas todos unidos, no combate ao Sionismo e á dominação ingleza.

A grande parte da propria população judia na ..Palestina é contraria ao Sionismo.

No anno de 1924, foi assassinado em Jeruzalem, pelos Sionistas, o professor Dehan, na vespera de sua partida para Londres, onde devia levar o protesto dos judeus anti-Sionistas, contra a hegemonia Sionista na Palestina. — RAPHAELI ABRAMOVITZ."

COMO EUGENIO COSTA ABANDONOU O ANDARAHY

Publicamos, abaixo, na integra, a carta que o nosso companheiro Eugenio Costa dirigiu ao Conselho Deliberativo do Andarahy A. C., pela qual elle abandonou o seu antigo club:

Rio de Janeiro, 31 de Agosto de 1929.

Exmos. srs. membros do Conselho Deliberativo do Andarahy Athletico Club.

Para os devidos fins, levo ao conhecimento de vv. exs., que nesta data renuncio o cargo de membro desse Conselho, bem como o de socio benemerito do club.

Exposição dos motivos

Não é estranho aos srs. conselheiros que o sr. Mario Newton de Figueiredo, presidente da Amea, entidade em que o Andarahy se encontra filiado, por motivo da politica desenfreada que de ha muito faz nos meios desportivos, se viu de um momento para o outro, obrigado a renunciar o mandato.

Com a vacancia do alto cargo, alguns dos clubs que o acompanham na sua politica e que se constituiram num grupo que denominaram "Bloco Norte", resolveram apresentar á candidatura do dr. Ary de Azevedo Franco, sportsman dos mais dignos, nome impoluto e magistrado da Justiça local.

Uma candidatura viavel sob todos os pontos de vista, veiu a fracassar pela recusa do proprio candidato, que reconhecendo ser seu nome, pescado como uma bandeira de combate, repelliu a offerta, e, em carta que veiu a luz da publicidade deu os motivos porque regeitava o offerecimento.

Já a esse tempo se sabia aos quatros cantos da cidade que o sr. Mario Newton tinha conseguido o apoio de quatro clubs fundadores da Amea, da zona Norte, por intermedio do illustre e acatado vice-presidente do America, offerecia á presidencia ao dr. Ary Franco, deixando a parte o Fluminense, Flamengo e Botafogo, que foram denominados "Blocos Sul".

Da atitude assumida pelo dr. Mario Newton, ante a possibilidade do dr. Ary Franco aceitar á presidencia da Amea, os tres clubs repudiados pelos co-irmãos, reuniram-se, e o Flamengo lançou á candidatura do dr. Afranio Costa, do Fluminense.

Acceitaram-na desde logo, além do club apresentante, o Fluminense, S. Christovão, Botafogo, respondendo o dr. Avellar que o America votaria em branco.

Vasco e o Bangu' ficaram de estudar o caso para mais tarde se pronunciarem.

O America, pela sinceridade de seu representante, deixava descoberto, todo o trama da politica que vinha sendo feita.

Com a desistencia do dr. Ary Franco, quebrados os compromissos enunciados, não restava mais duvida que estava victoriosa á candidatura lançada pelo Flamengo.

No dia immediato, surgiram os primeiros boatos de que o Vasco da Gama tinha lançado a candidatura do dr. Castello Branco, do S. Christovão, candidatura que seria apoiada pelo "Bloco Norte" e que o dr. Mario Newton vinha procurando os presidentes e influentes dos clubs filiados, solicitando apoio para o candidato por elle amparado.

Veiu o dia da eleição e os clubs S. Christovão e America, devido ás renuncias dos entaboladores dos compromissos, votaram no dr. Castello Branco, o vencedor e com elles o Andarahy.

Podia o Andarahy votar no candidato do "Bloco Norte?"

Para justificar o gesto tomado pelo veterano ex-andarahyense que neste momento prende a attenção de vv. exs. perguntava — podia o Andarahy votar no candidato do "Bloco Norte?"

Nesse Conselho têm assento velhos defensores do glorioso pavilhão alviverde. Vv. exs na sua totalidade conhecem as difficuldades financeiras que atravessa o club, que emprestei o melhor dos meus esforços, por quasi quatro lustros. Têm vv. exs", certeza absoluta e não é preciso que venha narrar, que ella é proveniente de uma ingratidão e deslealdade do Club de Regatas Vasco da Gama accrescida de politica feita delo sr. Mario Newton, quando substituindo eventualmente o sr. Arnaldo Guinle, na presidencia da Amea, no ruidoso caso da vaga da primeira divisão, deixada pelo Helenico.

Vv. exs. recordam-se que quando foi da fundação da Amea, pelos poderes que me conferiu no caso o antigo presidente Alfredo Moraes, o Andarahy, devido á boa vontade dos srs. Arnaldo Guinle e Mario Polo, ingressou na nova entidade que vinha de se formar, obtendo o maximo de votos, emquanto os demais isso não conseguiam.

O Vasco da Gama com directores pouco perspicazes não tiveram confiança no exito da nova agremiação, e assim, voltou á Liga Metropolitana, arrastando nessa aventura o Andarahy sob a condição de em qualquer tempo que fosse resolvido o Club da Cruz de Malta ingressar novamente na Amea, só o fazer na companhia do leal co-irmão de lutas sportivas.

Sabem vv. exs. que na data em que me refiro, abandonei o club, pois sempre pautei os meus actos com lealdade e de forma alguma podia continuar num culb, onde os seus dirigentes faltavam com os compromissos que assumiram perante homens da envergadura de Arnaldo Guinle, Mario Polo e o saudoso Raul Reis.

Ao fim de um anno, o Vasco da Gama arrependia-se do gesto que fizera e apadrinhava-se com o Botafogo para arredar os obstaculos que impediam a sua volta ao seio do Amea.

Se me não falha a memoria, Carlos Martins da Rocha, o prestigioso Carlito tomou a protecção do club cruz maltino e lá se foi elle para a entidade das tres argolinhas, deixando penando o alliado de que se servira para a aventura que tentara de soerguer, a velha Liga Metropolitana.

Embora afastado do Andarahy, mesmo assim pelo muito amor que lhe tinha, tudo acompanhava. Sabia dos esforços que dois homens: Alfredo Moraes e Ernesto Loureiro, auxiliados por Othon Bandusk, faziam para assegurarem a esse club, o papel digno e honroso que sempre teve nos desportes. Era uma lucta tenaz. O meu, porém, se que elle estava, não o ajudava, e de dia a dia, viam a sua derocada, emquanto o Vasco da Gama progredia, não mais se recordando do Andarahy, que tendo tido uma situação privilegiada na Amea, abandonou-a para firmar o pacto que só serviu para a sua ruina.

Reagir contra tal estado de coisas, era uma medida que se impunha, e os verdadeiros ardaryhenses, não querendo as portas do club (ainda naquella época um gigante), cerradas, para sempre, não tiveram duvidas em ir á Amea solicitar a inscripção do companheiro de jornadas do America, Botafogo, Fluminense, Flamengo e Bangu', na divisão secundaria.

Que importava que o Vasco, o ingrato, o desleal de hontem, embora muito mais novo nas ligas sportivas terrestres figurasse em plano superior? Não era nenhum desdouro, e assim pensando, foram pedir a sua inscripção na segunda divisão. Não conseguiram desde logo. O Andarahy devia á Metropolitana 28:000$000 e os dirigentes da entidade da rua da Alfandega impuzeram para que o alviverde tivesse o seu logar entre os clubs da divisão que pleiteava, que liquidasse o debito com a antiga Liga que fôra filiado.

Onde arranjar avultada quantia? Alfredo Moraes no momento não a tinha. Os associados, homens do trabalho, não a possuiam. Uma colheita difficil se tornava, pois o prazo expirava dentro de 3 ou 4 dias.

Foi neste momento de espectativa que a mim vieram Ernesto Loureiro, Othon Bandusk e Milton de Oliveira, todos desse conselho, appellarem para que desse alguns passos em favor desse erro que a baqueava.

Não os attendi. Fil-os sentir o que havia soffrido e pedir-lhe que me deixassem tranquillos. Insistiram. Foram além, appellaram para pessoa que muito me é cara e tive que ceder.

Fui a Mario Polo, encontrei-o irreductivel. As suas ponderações eram as mais justas possiveis. Concordei com tudo quanto me foi dito, e confesso que ainda julguei pouco o que era exigido para quem tivera o procedimento do Andarahy.

Aos que me procuraram, fil-os sciente de que sómente com o pagamento á Liga, o Andarahy seria aceito no seio da Amea.

Faltavam 48 horas para encerrar-se as inscripções. Nestas 48 horas, o Andarahy decidiria da sua sorte.

Tudo fazia crer, que era chegado o momento final de tanto trabalho e de tantas glorias. A emergencia era das mais graves.

Os do Vasco da Gama, fingiam ignorar o que occorria com o seu alliado de hontem. Dos seus maiorses, não partia nenhum offerecimento e faziam-se surdos as lamurias de Alfredo Moraes.

As primeiras 24 horas, passaram-se, e meditem vv. exs., com que desespero para os que amam essa casa.

Novamente recebi o novo appello. Pediam-me aquella quantia. Já agora, tambem sentia a desgraça que nos rondava á porta e na noite desse mesmo dia Ernesto Loureiro tinha autorização para no dia immediato ir receber a quantia necessaria e pagar á Liga, o que foi feito.

Eis o Andarahy na Amea e dois annos consecutivos levantou o torneio da 2ª Divisão de Football.

Decorrido esse tempo, verificou-se a vaga do Hellenico na 1ª divisão, e quando o Andarahy foi pleitear o accesso a que tinha direito, surgiu a figura de Mario Newton, chefiando o movimento que arrancou o direito que o alvi-verde tinha de ascender á 1ª Divisão.

O que foi a sua acção está na memoria de todos.

Foi um algoz. Foi um despota. Abusou do poderio que enfechava nas mãos e guiou-o para o lado do contendor desse club.

Do America nada tivemos, nem mesmo souberam respeitar a promessa do grande Raul Reis, feita aos do Andarahy, de patrocinar a promoção que elle dizia ser um direito liquido e um acto de justiça.

Passam-se os tempos, eis os casos: — Telê e Otton Bandusk, os quaes, por medida de hygiene, os deixo sem commentario.

Ante a exposição que vem de ser feita, pergunta-se: podia o Andarahy votar com os seus algozes de hontem? Que respondam os sabios da historia...

PROCURANDO EVITAR A DESMORALIZAÇÃO DO ANDARAHY

Acompanhando a luta politica que impuzera o America ao meio sportivo, estava sciente que, lançadas as duas candidaturas, os que apoiavam o sr. Castello Branco, batiam de porta em porta, pedindo votos emquanto os que, apoiavam o sr. Afronio Costa entregavam a sorte do candidato ao prestigio de seu nome.

Assim marcada que estava, uma reunião desse Conselho, para a noite de 26 findo, parti para o club, afim de tentar que o club que tanto estimei não acompanhasse o America.

Fui infeliz. O temporal que cahiu não permittiu que se realizasse a sessão. Encontrei o Andarahy, pela primeira vez, tetrico.

Não havia luz nem viv'alma. Apesar da chuva impertinente que cahia, fui encontrar, num botequim da praça 7 de Março, o actual presidente, o conselheiro Raphael Bueno Lopes, e o director de sport, Arlindo Cunha.

O presidente, á minha entrada, narrou-me uma triste historia, da falta de luz na séde social. Era dolorosa a narrativa. Ouvi-a, sem nada dizer. Por fim abordamos o assumpto, que ali mais me levava. Conheci desde logo a inclinação do presidente, pela America.

Fil-o sentir que seria melhor politica votar com o Fluminense. Deixei o botequim combinado com o presidente de, no dia immediato, nos encontrarmos, para um entendimento com o sr. Mario Pollo, pois desejava aquelle conversar com este.

No dia e hora marcada o presidente não deu signal de vida. Já estava fechado com a corrente que lhe era sympathica.

Na manhã do dia que se ia ferir a eleição, Bueno Lopes, pelo telephone, fez-se sciente do voto do Andarahy. Indignado, respondi-lhe que não desejava ter a menor ligação com o club que ia trahir o seu passado e, isso cumpro.

O MOTIVO DA RENUNCIA

Como vêem vv. exc., não me é possivel continuar no Andarahy. Viver num club onde se muda de opinião como se troca de camisa, não se coaduna com o meu caracter. Soffri a primeira ingratidão. Resignei-se ante os pedidos que me foram feitos, e aqui volvi.

Se o meu retorno foi motivado pelo erro em que verificaram ter incorrido os que naquella época acompanharam o Vasco da Gama, agora, que as correntes se desgladiavam, eram as mesmas, logico seria que se acompanhasse o Fluminense, o club a quem muito o Andarahy deve. Por isso renuncio o cargo que tenho nessa assembléa.

O titulo de socio benemerito não o posso guarder, foi-me conferido por uma benevolencia desse poder, sob a allegação do muito que fiz pela volta do club á Amea e para apagar a injustiça que me haviam feito.

Ora, exmos. srs. conselheiros, se esse titulo me foi conferido pelos motivos acima, como guardal-o, quando vejo que o club nega o passado, esquece a débacle que teve, e fez consorcio com o Vasco e o America?

Titulos desta natureza dispenso-os, e peço a vv. exc. guardal-o, pois a sua posse não me fica bem, melhor ficando noutro que anda á procura de posições no sport.

CUIDADO COM O TELHADO DOS VIZINHOS

E' um velho habito negar-se, desde logo, as renuncias pedidas. Indicam-se commissões para entendimento com os renunciantes. A vv. exs., hoje alliados do America e do Vasco da Gama declaro que a minha atitude é inabalavel. Não admitto siquer que se me fale a respeito do gesto que assumi. Tenho brio. Faço sport por um divertimento. Ter posições num club ou na Amea, não desejo. Se uma commissão a mim viesse, voltaria como chegasse. Assim, poupem qualquer pedrada nos telhados dos vizinhos, pois da cidade á Villa Izabel, encontram-se alguns que estão sujeitos a serem attingidos. As minhas renuncias não e prendem a nenhum golpe politico. — (a) Eugenio Costa."

Dois garotos colhidos por um só auto, em Catumby

No largo de Catumby, esquina da rua Itapirú, hontem, á noite, um automovel que por ali corria, atropelou os meninos Joaquim, brasileiro, com 10 annos de edade, e sua irmã Iracema, brasileira, com um anno de edade, ambos filhos de Joaquim Soares de Oliveira, residente na travessa Marietta n. 33.

Joaquim soffreu contusões e escoriações generalizadas, e sua irmã, soffreu identicos ferimentos, tendo ficado em estado de commoção cerebral.

Reunião da Sociedade B. M. da Villa Nova

A Sociedade Beneficente Mutua de Villa Nova realiza amanhã, em 2ª convocação, uma assembléa geral extraordinaria. Essa reunião se realizará ás 13 horas, na séde social, á rua Milton Macedo n. 6, Realengo.

DR. BRANDINO CORREA

Molestias do apparelho Genito-Urinario, no homem e na mulher. OPERAÇÕES. Utero, ovarios, prostata, rins, bexiga, etc. Cura rapida por processos modernos, sem dor da

GONORRHE'A

e suas complicações: Prostatites, orchites, cystites, estreitamentos, etc. Diathermia. Darsonvalização Rua Republica do Perú', 23, sob., das 7 ás 9 e das 14 ás 19 hs. Domingo e Feriados das 7 ás 10 hs. Central 3654.

COLLIGAM-SE OS OPPOSICIONISTAS MARANHENSES

S. LUIZ, 7 (A. B.) — No intuito de impedir que o Maranhão participe da Commissão de Poderes, quando fôr pelo reconhecimento dos eleitos, em março proximo, os srs. Domingos Americo, Carlos Maus, Tarquinio Lopes, Teixeira Junior e outros politicos opposicionistas decidiram colligar-se afim de pleitear a deputação federal e contestar os diplomas dos situacionistas.

Foi ferido a tiro, accidentalmente, um investigador da Policia

Foi, hontem, ferido, accidentalmente, quando se encontrava no gabinete sanitario da 4ª Delegacia Auxiliar, o investigador Alcides Brenno, que pertence á secção de Segurança Pessoal.

Encontrava-se aquelle policial no referido gabinete, quando succedeu cair-lhe do bolso, detonando, a pistola com que se achava armado, indo a bala attingir-lhe o pé direito.

O ferido recebeu curativos no Posto Central de Assistencia, recolhendo-se em seguida á sua residencia, em Nictheroy.

A ACÇÃO DA LIGA PERNAMBUCANA CONTRA A MORTALIDADE INFANTIL

RECIFE, 7 (A. B.) — A Liga Pernambucana contra a mortalidade infantil, além de outras iniciativas postas em pratica, cogita agora de abrir definitivamente um estabelecimento destinado á protecção da infancia desvalida.

A directoria da Liga já entrou em entendimento afim de arrendar o palacete do fallecido capitalista Camillo Pereira Carneiro, para ali installar os serviços modernos de protecção á criança.

E' pensamento dos promotores da Liga organizar a Casa Maternal, instituição que terá por objectivo principal a diminuição dos abortos, causados pela miseria ou pela enfermidade das mães, e bem assim da mortalidade infantil. Tambem é uma das finalidades da Casa Maternal evitar o abandono das crianças, favorecer o aleitamento materno e alevantar a moral da mãe desamparada.

RECIFE, 7 (A. B.) — A Liga Pernambucana Contra a Mortalidade Infantil, além dos serviços de assistencia á infancia desvalida, que organizou, dirige agora seus esforços no sentido de uma das obras meritorias, como seja soccorrer os filhos dos tuberculosos ainda não contaminados.

Os directores dessa benemerita associação pensam em manter um departamento especial para essas creanças, em edificio já escolhido e que dispõe de um grande parque onde os pequenos asylados encontrarão ambiente propicio para seu desenvolvimento.

Finalmente, completando seu programma de acção, a Liga pensa criar uma "pouponiére", destinada ás crianças debeis, cujo peso fôr inferior ao normal.

A classe medica e elementos de relevo social collaboram animadamente para esse fim, parecendo que a realização dessas interessantes iniciativas se verificarão dentro de breve tempo.

Fracturou o pé numa quéda de trem, em S. Christovão

Salomão Perry, de côr branca, russo, com 31 annos de edade, casado, operario, residente na rua Caetano da Silva n. 67, hontem, á noite, ao saltar de um trem na estação de S. Christovão, desamparou-se e caiu, fracturando o pé direito.

Depois de receber curativos no Posto Central de Assistencia foi internado no Hospital de Prompto Soccorro.

Victima de um accidente, ficou gravemente ferido

Manoel Mariano da Silva, brasileiro, com 22 annos de edade, solteiro, serralheiro, residente á rua Itapiru' n. 239, hontem, á noite, quando trabalhava no predio em obras da rua Jorge Rudge n. 66, accidentalmente golpeou-se em um caco de vidro no braço direito, onde soffreu profundo ferimento, com seccionamento do respectivo tendão.

VIDA PROLETARIA

IMPORTANTE REUNIÃO DA ASSOCIAÇÃO B. DOS EMPREGADOS DA FABRICA DE CALÇADO "SOUTO"

Escrevem-nos:

De ordem do sr. presidente convido os senhores socios para a assembléa geral extraordinaria que se realizará terça-feira 10 do corrente, ás 17 horas, em 2ª convocação.

ORDEM DO DIA

1º — Eleição para cargos vagos.

2º — Discussão dos novos estatutos.

Rio, 7 de setembro de 1929. — José Gomes Alarcon, 1º secretario.

A INGLATERRA DESEJA A FUSÃO DA ANTIGA COLONIA ALLEMÃ COM A AFRICA ORIENTAL INGLEZA AO INVÉS DO MANDATO ESTABELECIDO PELA LIGA DAS NAÇÕES

GENEBRA, 7 (A. B.) — Estão marcadas para a proxima segunda-feira as eleições dos membros para o Conselho da Liga.

Assegura-se que o delegado da Polonia será reeleito; em logar do rumaico virá um representante da Yugo-Slavia e o Chile substituirá o Uruguay.

GENEBRA, 7 (A. B.) — Além dos dois grandes e importantes discursos já pronunciados na actual assembléa geral da Liga das Nações, o primeiro pelo primeiro ministro da Inglaterra, sr. Mac Donald, e o segundo pelo chefe do governo francez, sr. Briand, outro de grande significação internacional será pronunciado pelo sr. Stresmann, ministro das Relações Exteriores da Allemanha.

O ministro Stresmann devia falar na sessão de hontem, após o sr. Briand. Não o fez por motivo fortuito. Hoje foi annunciado que occupará a tribuna na proxima segunda-feira.

GENEBRA, 7 (A. B.) — Na sua reunião de hontem a assembléa da Liga das Nações tratou, entre outras, da questão da fusão da antiga colonia allemã da Africa Oriental com a colonia ingleza da mesma zona africana.

O ministro Stresmann, delegado da Allemanha, manifestou novamente o temor já expresso em parecer da Commissão de Mandatos de que a fusão seja contraria aos arrestos mandatarios.

Em resposta, o ministro Henderson, da Inglaterra, disse que o governo britannico, no caso da fusão em vista, não deixaria de informar em tempo a Commissão de Mandatos, afim de que este possa manifestar-se. A Inglaterra não tinha absolutamente a intenção de prejudicar o caracter do mandato que tem sobre o Territorio de Tanganika.

GENEBRA, 7 (A. B.) — Pela primeira vez na historia da Liga das Nações, a delegação das Indias, que até agora foi sempre chefiada por um representante inglez, tem como chefe um hindu', sir Mohammed Habibulla.

O delegado indiano teve occasião de louvar a actividade da Liga das Nações, sobretudo em relação ao restabelecimento das relações da sociedade internacional, com as Indias no que concerne aos trabalhos de hygiene, e á campanha contra a mortalidade infantil e a malaria.

GENEBRA, 7 (A. B.) — A Assembléa Geral da Liga das Nações resolveu que a sociedade limitará os seus trabalhos a tres reuniões annuaes, uma no começo de janeiro, uma no começo de maio e outra antes da Assembléa geral de setembro, com a possibilidade de uma quarta reunião facultativa.

Um guarda nocturno aggredido a páo, em Madureira

Candido de Oliveira Filho, brasileiro, com 47 annos de edade, viuvo, guarda nocturno, residente em Jacarépaguá, no largo do Campinho n. 409, hontem, á tarde, em Madureira, foi aggredido a cacete, soffrendo, além de varios ferimentos, fractura do braço direito.

O ferido, que se achava em estado de embriaguez, não soube dizer quem o aggrediu.

Depois de soccorrido no Posto de Assistencia do Meyer, retirou-se.

FESTEJANDO O CENTENARIO DE AMPARO

AMPARO, 7 (A. B.) — As festas commemorativas do centenario desta cidade continuam com o maior brilho. A cerimonia mais significativa das quantas se têm realizado foi a romaria ao cemiterio de São Silvestre, em visita ao tumulo dos fundadores da cidade. A's 9 horas da manhã teve logar, na praça do Café, a inauguração do monumento ao bandeirante, offerecido pela colonia syria aqui domiciliada.

O COMMERCIO PARAENSE NÃO PODE SUPPORTAR MAIORES SANGRIAS

BELEM, 7 (A. B.) — Repercutiu desagradavelmente o recente accôrdo de que resultou o augmento do preços das passagens e dos fretes do transporte de mercadorias.

O "Estado do Pará" diz que o commercio não póde mais supportar dessas sangrias, que estão levantando protestos em todo o Estado.

AGENCIA WILL — EMPREZA DE PUBLICIDADE E PROPAGANDA EM GERAL — CAIXA 2274 — Teleph. Norte 7660 — RIO DE JANEIRO

Encarrega-se da organização, distribuição e fiscalização de propaganda em todos os jornaes e revistas do Brasil — Rua da Alfandega, 69

A deliciosa e querida Lily Damita reapparecerá amanhã no elegante Rialto no esplendido film allemão do Prog. Urania "A Grande Aventureira"

A maior opportunidade de uma artista

No film "A Canção do Lobo", com que a Paramount vae inaugurar o cinema sonoro no Imperio, a linda e encantadora artista mexicana Lupe Velez encontrou a maior opportunidade de sua curta e phenomenal carreira cinematographica. Póde-se dizer que ali está the right woman in the right place, se nos é permittido pôr o conhecido axioma inglez no genero feminino, para que calha á nossa estrella.

Dansarina, cantora, guitarrista, amante apaixonada, Lupe era a mulherzinha talhada para naquelle film, ao lado de Gary Cooper, interpretar o papel de Lola Salazar, com a sentimentalidade e doçura de que se reveste a graciosa heroina de "A Canção do Lobo".

Merecendo embora os elogios com que a imprensa americana recebeu o film, o successo de Lupe Velez, em uma tal interpretação, não nos foi grande surpresa, porque era isso mesmo o que já antecipadamente esperavamos.

Secundada maravilhosamente por Gary Cooper, o bizarro esplendido protagonista de "O Primeiro Beijo", e "A Legião dos Condemnados", Lupe Velez, encarnação perfeita da alma latina, passa para o celluloide em "A Canção do Lobo", um romance cheio de scenas grandiosas, de bello realismo e muita emoção.

Desde sua meninice, em sua cidade natal, no Mexico, e depois nos palcos de Nova York, e outros centros, Lupe Velez sempre se interessou pela interpretação, em bailados e canções, dos costumes caracteristicos do seu povo, sobresahindo por isso, de maneira surprehendente, no [illegible] de Lola, pequena [illegible] ma, que tão bem calha [illegible] personalidade artistica [illegible] rete.

Uma linda producção de enredo arrebatador com luxuosa montagem, um elenco artistico admiravel e confeccionado por um preclaro director de scena estréará amanhã no elegante Rialto apresentada pelo insuperavel Programma Urania.

"A grande aventura" tem em seu elenco artistas do merito de uma Lily Damita e de um Georg Alexander secundado pelo joven e garboso Fred Solm.

Basta citarmos o nome da querida vedette franceza para o publico ter uma idéa perfeita do que seja o novo film allemão a que nos referimos.

A historia fala de um caso de amor que se passa entre um rico industrial francez chamado Leonce Vigier e a encantadora filha do seu formidavel concurrente inglez Charles Lovell.

Estas duas firmas viviam em guerra accesa em coisas commerciaes a ponto de Vigier resolver propor um accordo que puzesse cobro a tão difficil situação.

Lovell, porém, cheio de orgulho pelos milhões de seus cofres, recusou a proposta o que deu motivo a Vigier conseguir do governo inglez um bello contrato cujas consequencias seriam a morte da firma ingleza.

Para defender-se de futuras complicações, Lovell encarregou sua filha Grace de roubar de Vigier um documento importantissimo.

A linda criaturinha faz-se rata de hotel e penetra, alta madrugada, nos aposentos de Vigier que se hospedára no Savoy-Hotel.

Desculpas de engano de apartamento, demonstrações de susto e de surpresa, tudo isso manejado conscientemente por uma mulher — verdadeira tentação — fizeram do rico industrial um escravo nas garras de uma serpente humana.

Mas esse estado de coisas prejudicára grandemente ou completo a missão de Grace. Tambem vencida pela paixão que lhe despertára o estrangeiro, ella continua a agir de molde a traçar entre o pae e o seu namarado um traço de união que désse em resultado um accordo honroso para ambos.

Após mil peripecias summamente interessantes durante as quaes Grace exhibe com muita graça os fortes dons de sua feminidade, dá-se o encontro dos dois concurrentes que dão-se as mãos e combinam uma alliança redemptora.

Mais uma vez o endiabrado menininho alado, conhecido por Cupido, fizera umas diabruras encantadoras que o genio de Lily Damita pôz em scena admiravelmente bem. São dignas de destaque as decorações internas desta producção germanica nas quaes apparece o bom gosto com que ellas foram realizadas, pelo notavel director de scena Robert Wiene.

Toda mulher é sempre um paraiso prohibido...

Que uma mulher é sempre um paraiso prohibido, todos nós o sabemos. Um paraiso que vê, que se contempla, que se cobiça e que, não raro, está tanto mais distante de nós quanto mais o cobiçamos. Um paraiso velado, que foi posto deante dos homens da mesma fórma como o pote do supplicio foi posto deante de Tantalo...

Mas como devemos nós, os homens, encarar esse constante martyrio? Se o amor é lenda e se elle, até mesmo no caso em que fosse verdadeiro, deve ser limitado; se nenhum homem póde nunca attender ás ansias que lhe despertam todas as mulheres, como encarar o martyrio constante, permanente, invariavel, que brunha todas as creaturas e as faz sempre mais suppliciadas? Ahi fica o problema moral, forte e assoberbante, que nenhum homem logrou jamais decifrar desde que o mundo é mundo... Que o dissesque quem puder.

Ha, porém, uma explicação aceitavel para o caso. E' a explicação que nos offerecem Pola Negri, Adolphe Menjou, e Rod La Rocque, sob a direcção de Lubitsch, nesse grande film que a Paramount vae apresentar em reprise e que tem justamente o titulo de "Paraiso prohibido".

O drama é de fundo accentuadamente moral, sendo uma observação cuidadosa da vida de sociedade. Elle occorre no meio elegante de um palacio real, entre fidalgos e embaixadores, cercado e adornado pelas fardas luzidias dos militares. Pola Negri empresta-lhe a sua belleza admiravel, da mesma fórma como Adolphe Menjou lhe offerece a sua impeccavel linha de elegancia e Rod La Rocque lhe dá o seu garbo de ephebo perfeito. Essas tres figuras famosas na téla, caminham sob a direcção de Ernst Lubitsch, um dos maiores directores da téla moderna e fazem do film uma obra que, tendo vencido no passado, uma vez, vencerá ainda agora, na sua segunda apresentação.

NOS STUDIOS DA FIRST NATIONAL PICTURES

Em "Young Nowheres", a proxima pellicula de Richard Barthelmess, trabalham além de Marion Nixon, Jocelyn Lee, Bert Roach, Anders Randolf e outros artistas de nome. Frank Lloyd é o director.

—— Leatrice Joy, que está acabando de filmar a sua primeira fita para a First Nacional, "Most Immoral Lady", irá ainda este mez gozar ferias na Europa. A seguir, ella fará um film de grande successo: "Furies".

—— A famosa estrella theatral franceza Irene Bordoni, que está fazendo a sua primeira fita falada, cantada e musicada para a First National, a faladissima revista "Paris", é agora, em Hollyood, figura central, attrahindo todas as curiosidades. Logo que acabar de filmar "Paris", Irene Bordoni irá fazer longo passeio por um grande numero de Estados norte-americanos.

—— Marilyn Miller, a linda estrella que está fazendo a espectaculoso revista "Sally", para a First National, não sabe bem classificar qual a mais linda canção que canta nessa fita, tantos e tão lindos são todos os poemas que interpreta.

—— Em "The Forward Pass", a interessante pellicula que Douglas Fairbanks Jr. e Loretta Young estão fazendo para a First National, tomará parte um nuermoso grupo de footballers da Universidade da California, proporcionando scenas empolgantes em jogos disputados.

—— Mervyn Le Roy, que dirigiu Alice Whyte, com tanto brilho, em "Broadway Babies" e "Harold Teen", vae dirigil-a em "Playing Around", o seu proximo film. "Playing Around" é uma adaptação de interessante historia de Vina Delmar. William Bakewel trabalhará com Alice Whyte nesse film.

—— Mervyn Le Roy logo que termine a filmagem de "Little Johnny Jones", começará a fazer "Playing Around".

—— H. B. Warner, o inesquecivel criador de "Lagrimas de homem" e de Lord Hamilton na "Divina Dama", vae substituir Jack Hulhall em "The Dark Swan", que tem como estrella Lois Wilson, que estréa na First National.

—— Jack Mulhall vae fazer "In the Next Room", interessante film, todo falado e musicado.

—— "No No Nanette", a falada producção da First National e que tem como estrella Bernice Clair e como "estrello" Alexander Gray, conta ainda com a collaboração de Luiza Fazenda, Lucia Littlefield, Zazu Pitts, Gertrude Astor e Bert Roach.

—— O segundo papel feminino em "Sally", o sensacional film de Marilyn Miller, vae ser defendido por Nora Lane, que tem apparecido sempre nos films de Reginald Denny e Adolphe Menjou.

—— Edmund Love, que fez para a First National, ha pouco, "Delicios de amor", com Corinne Griffith, vae apparecer ao lado da linda Billie Dove em "Give the Little Girl a Hand". Essa fita que se ia chamar "Broadway Hostees" conta no seu elenco com Farrell Mac-Donald e Norman Selby.

QUEM DIZ: O HOMEM E A MULHER, OU MELHOR: O HOMEM E A FELICIDADE,,,

Na expectativa ansiosa que paira em redor da proxima inauguração do cinema falado, no Gloria, o objecto de todas as cogitações e de todas as curiosidades, é o valor artistico d'"O Homem e o Momento", a preciosa pellicula da "First National Pictures", que toda a cidade já adivinha magnifica, desde o esplendor do seu immenso conjunto até á belleza dos seus mais insignificantes detalhes. E vindo ao encontro de todos os anseios e desejos do publico carioca nos abalançamos no proposito de melhor esclarecer o que vale "O Homem e o Momento" como film, o que vale como thema humano e como psychologia. Encerrando a historia de uma mulher que se casa, precisamente para ganhar liberdade, ao contrario de todo o mundo que se prende com o casamento, "O Homem e o Momento" desenvolve suas scenas com naturalidade tão impressionante e imprevistos tocados de tanto realismo, que a gente fica vacillando em deter o pensamento, ou nos quadros que desfilam aos nossos olhos, ou nos que se desnovelam dentro da nossa imaginação, provocadas pelas suggestões de imagens tão deliciosas. E isso porque se o film tem muito de objectivo, tem muito tambem de subjectivo, tão evocadoras as suas scenas e tão bem arrumados certos detalhes que nos arrastam o pensamento para mundos differentes e nos embriagam com as suas doces e subtis visões. Vendo "O Homem e o Momento" e ouvindo-lhe a partitura deliciosa, se tem a impressão do que aquelle homem soffreu por causa daquelle momento em que viveu o seu maior triumpho e a causa do seu maior martyrio, martyrio que acabou levando-o a uma outra gloria maior do que a primeira. Mas não é só no thema que se resume todo o encanto do film. E' tambem na riqueza, no luxo, no esplendor e na composição de todas as tintas que enfeitam todas as scenas e que nos proporcionam muitos espectaculos dentro de um só espectaculo. Do mesmo modo, a synchronização d'"O Homem e o Momento", impeccavel que é, nos dá uma nitida impressão da vida, das suas expressões reaes, porque, se é uma lancha á gazolina que passa, o barulho do seu motor passa tambem pelos nossos ouvidos, e se é uma gargalhada que espouca, ou um suspiro que se escapa em meio a uma dôr intima, ouvem-se-lhe os sons, claros e perfeitos, tudo numa demonstração viva e bem sincera do realismo da vida da gente. Por tantos motivos de agrado, "O Homem e o Momento" é bem o film adequado á inauguração do "vitaphone" do Gloria, pois nenhum outro appareceria vestido de tanta belleza para tão fortemente impressionar o publico, como "O Homem e o Momento", com toda a formosura e toda a tentação de Billie Dove e a intelligencia artistica de Rod La Roque, o galã predilecto das nossas platéas. Está por pouco o dia da grande festa da inauguração do Gloria — festa que reunirá toda a élite carioca no lindo cinema da Companhia Brasil Cinematographica.

Maurice Chevalier, o ultimo romantico

Na agitação mercenaria desta vida, quantas vezes, num desses instantes de recolhimento que o progresso hodierno cada vez mais espaça, não nos viramos para dentro de nós mesmos, suspendendo os olhos de um romance que lemos, para suspirarmos pela quadra enlevadora dos tempos que se forma!

E' que muitas vezes dão-nos o que não queremos.

O progresso das coisas, no seu crescer asphyxiantes, se parece á matta bravia; sobre por sobre a herva pequena, sobrepuja-a, domina-a,, grimpa no alto, cobre-se de flores e de fructos, grandiosa, tripudiante, invencivel... Mas não consulta á plantazinha graciosa, que se satisfazia com o seu viver de pequenos honestos, que era feliz na sua forma propria de vida...

A roda da existencia, em revoluções constantes, zune, chia, atordoando quem não lhe segue a dansa doida em que vae! Suspiramos por um momento de paz, de suavidade espiritual, de individualismo, emfim!

Mas, não! O "rush-rush" está formado. Toca o jazz, esfusiante. Temos que ir para a frente, ás carreiras, com os outros! E' um omnibus que parte. Si não nos apressarmos em tomal-o, ficamos atrás, á espera de um outro, o mais incerto...

A éra do romantismo não conheceu estas coisas. Foi individual. Nasceu, viveu e fructificou. Depois passou ou desappareceu, seguindo o seu curso normal. Mas deixou alguns rebentos retardatarios, almas cheias de beatitude, de serenidade. Entre ellas está Maurice Chevalier — talvez o ultimo romantico existente nas altas rodas deste mundo moderno. E' um retardatario, um illusionista. Sente-se-lhe a sinceridade nos gestos. E' um homem que ama á maneira antiga, dansando minuettos tocados ao cravo avoengo e leva a sua dama pela mão, respeitoso, polido, fazendo lembrar não sei que figura de antigos reinados...

E' de vel-o em "Innocentes de Paris", no seu madrigal a Louise Dil-o em inglez, como um personagem de Byron. E repete-o:

Every little breeze seems to whisper
— "Louise",
The birds in the trees seem to twitter
— "Louise",
Each little rose tells me it knows I love
you, love you...

E nesse meio-tom vae-se-lhe a alma enlevada, arrebatando-nos tambem.

Como se diz de Shelley, que fazia quasi poeta a quem o ouvisse em suas dissertações de arte poetica, sentimonos romanticos deante de Maurice Chevalier ao ouvil-o declamar essas endeixas amorosas á sua Louise...

Elle, o ultimo romantico.!...

Ralp Benatzky na Ufa

Este celebre compositor e libretista foi contratado para collaborar na série Joe May da Ufa em varias pelliculas sonoras.

LIVRARIA ALVES

Livros collegiaes e academicos. — RUA DO OUVIDOR, 166.

Quarteirão latino

Eis um dos grandes films tedescos dirigidos scenicamente por A. Genina e que por ter obtido no Ufa-Palacio, de Berlim e em outras casas de diversões tão grande successo que preciso foi prolongar-se a respectiva programmação. No Brasil, "Quarteirão Latino" será apresentado pelo Programma Urania.

Um brilhante successo do film cultural allemão "Pori"

A Commissão Mista Especial de Censura Cinematographica, em Berlim, considerou esta proxima producção do Programma Urania de grande utilidade educativa e de livre exhibição para menores. Além disso o dito film foi liberto dos impostos communs das producções cinematographicas.

As
Exposições de Primavera
na
NOTRE DAME de Paris
constituem, a par de um grande successo, uma nota delicada
e elegante da presente Estação.
Visitem a Notre Dame de Paris

Uma pergunta que acóde a todos os labios e que merece resposta

Que é "Marcha Nupcial"? Admittindo que todos conheçam o symbolismo religioso da musica festiva que acompanha os nubentes á sahida do altar onde se uniram para a vida, resta saber que coisa é "Marcha Nupcial", esse film que a Paramount offerece ao Rio na inauguração do cinema falado no Capitolio.

Que é "Marcha Nupcial"?

Já lhe vamos dizer, leitor amigo. O romance, como os romances fantasticos de fadas, é a historia de um principe, talvez bonito, talvez famoso, mas bohemio como poucos e esbanjador como nenhum. Era de ver o garbo com que elle formava na guarda do imperador da Austria, a sua audacia no ataque ás mulheres, a sua elegancia nos salões onde se acotovellavam as mais nobres damas do mais nobre imperio central.

Um dia, esse principe amou. Amou uma joven pobre, linda, em cujos olhos se lia candura immaculada. Amou forvorosamente, como jamais amára e foi amado tambem com fervor, pela criatura encantadora. Mas o destino e as cogitações de raça não permitiam que o principe casasse com uma mulher do povo e, por isso, o duque, pae de sua alteza, arranjoulhe um dia uma noiva rica, milliónaria, embora coxa. A pobre pequena do povo, ficou de lado. O principe continuou a amal-o, mas sujeitou-se ás injuncções interesseiras dos seus e não mais foi vel-a, deixando-a verter lagrimas sentidas.

Um dia, Vienna, a faustosa Vienna de antes da guerra, estremeceu de enthusiasmo. O principe casava. Correu a multidão para a porta da secular cathedral de Santo Estevam. Agglomerou-se o povo na rua. A pobre menina do povo foi tambem, para ver o casamento do homem a quem amava. Viu passar, levando a outra pelo braço, garboso e feliz, entrando de posse de uma fortuna... E os accordes da marcha nupcial, que então era executada no côro da igreja, pareceu a seu ouvidos como uma marcha funebre, acompanhando o funeral de todas as fsuas illusões...

Eis ahi, rapida e pallidamente, "Marcha Nupcial", o grande film da Paramuont. Isso, porém, é uma pallida espuma do sentimento majestoso do film, da belleza imponente desse trabalho a que Von Stroheim, o primeiro dos directores allemães, deu o melhor do seu espirito.

A verdadeira grandeza do film só é possivel comprehender assistindo-se á obra musicada que a Paramount offerece ao publico para conquistar mais um triumpho e dar novas glorias a Fay Wray, Sazu Pitts, George Fawcet e Maud George, personagens principaes do trabalho, além de Von Stroheim, que é o galã da obra.

Brasil — Terra do Sol

No Ufa-Palacio, Astoria de Leipzig e em outros cinemas allemães muito importantes, o sr. Rudolf Roch-Dresden apresentou, ha pouco tempo, este film cultural feito durante a sua estadia durante varios annos no Brasil. Esta producção está acima do nivel commum dos films scientificos e educativos e póde-se qualifical-a de reportagem cinegraphica, pois o sr. Roch é homem de imprensa. A riqueza de cores e o movimento são a base deste film caracteristico que nos mostra, porém, na moldura de quadros seguidos não sómente scenas de paizagens como tambem valliosos aspectos da vida rural do Brasil e o formidavel progresso material desse paiz. Como um trabalho de diversão este film está destinado a preencher uma missão altamente valiosa como seja a de mostrar não sómente no cinema como na escola uma das soluções mais importantes dos variados problemas da "terra de sol". O proprio sr. Roch fala no seu film e fornece, por sua conta muitos detalhes interessantes que nos trazem uma nova luz sobre o Brasil.

O vagabundo do Equador

Um novo film da Ufa para o Programma Urania, direcção de producção de Guenther Stapenhorst. Principal interprete feminina: Lilian Harvey. A respectiva filmagem começou sob a direcção de scena de Johannes Guter.

O favorito de Schoenbrunn

Este é o titulo de um grande film allemão dirigido por Erich Waschneck. Manuscripto: Ladislau Vadja. Principaes interpretes: Ivan Petrovitsch, Lil Dagover e Véra Malinowskaja.

AS BELLEZAS E MAGNIFICENCIAS SEM PAR DE "PRESA DE AMOR"

"Presa de Amor", a grande producção que o Rio assistirá em breve, é um film fadado a triumphar nas nossas platéas, tão lindo é o seu romance e tão humano o seu enredo. Em rapidas palavras, podemos resumir o que é "Presa de Amor", na grandeza do seu conjunto para que os que apreciam os lindos films possam avaliar o que é esta obra da "First National Pictures": uma bailarina... ante o desprezo do amante que a deixou por outra, mata-o e foge para uma ilha do Pacifico. Os annos correm, e como a justiça reclamava o castigo imposto á criminosa foragida, o chefe de policia, informado do seu paradeiro, manda prendel-a pelo seu auxiliar, o mais rude, o mais devotado ao dever e inimigo figadal das mulheres. Frente a frente á bailarina, que quasi esquecera o seu crime, o policial resistiu a todos os seus encantos, prendendo-a e com ella partindo rumo a Nova York, num velleiro de pequena tonelagem. Sobreveiu, dias depois, uma tempestade tremenda, em meio da qual o velleiro sossobrou, só se salvando, numa ilha deserta, o policial e a bailarina. Passam os dois a viver uma vida de odio, sem se solidarizarem, mesmo no abandono daquelles logares. Mas, com o tempo, os mezes desnovelando os seus dias e, os annos desnovelando os seus mezes, elle ficou devendo a ella até a propria vida, pois mais de uma vez ella o salvara de morte imminente. Isso, e mais a metamorphose que se operou no intimo da bailarina, que de peccadora terrivel que fôra, não escondia a arrependida que passava a ser, buscando, nas claridades da consciencia, um doce allivio para os remorsos que começavam a torturar-lhe o cerebro. Afinal, casam-se ali mesmo, perante o Deus que ella começava a acreditar e, mais tarde, quando se offereceu opportunidade para se salvarem dali, elle, que quiz sacrificar o seu dever de policial em holocausto ao seu amor de homem, ella repelliu-lhe o proposito, com elle partindo para o destino incerto que a esperava. O policial, perante o tribunal, teve que accusar a bailarina criminosa, se bem que perante a propria consciencia a defendesse, talvez menos por ella ser sua mulher, mas por ser uma arrependida. O resto...

Elle, é Milton Sills, e ella, Dorothy Mac Kaill... e quem fez este film foi o genial Fitzmaurice...

"Follies of 1929", amanhã, no Imperial, em Nictheroy

O Cine-Theatro Imperial, a magestosa casa de espectaculos de Nictheroy, dá amanhã a sua segunda exhibição de cinema sonoro. O publico da visinha cidade, que está empolgado com a maravilhosa innovação, assistirá "Follies of 1929", a sensacional super-producção da Fox Movietone, que tanto encantou o publico do Rio e de S. Paulo, ultimamente. "Follies of 1929" é um super-film que honra a Fox, sendo ao mesmo tempo uma estupenda super-revista, com canções populares americanas, dansas fantasistas, quadros féericos emmoldurando um encantador romance de amor, devido á interpretação magnifica de David Rollins e Sue Carol. "Follies of 1929" será um deslumbramento, em Nictheroy, continuando victoriosamente a temporada sonora do Imperial.

O grande regisseur Wilhelm Thiele trabalha sempre...

Além de já ter dirigido scenicamente as pelliculas da Ufa, "Hurrah, eu vivo!" (Hurrah, ich lebe!) e "O Modelo de Montparnasse" (Das Modell von Montparnasse) este celebre director foi contratado, recentemente, para um novo trabalho da poderosa empresa de Neubabelsberg.

Adeus, Mascottenho

O conhecido astro allemão Harry Halm que soube alcançar grande successo em "Sua mancha escura" (Ihr dunkler Punkt) da Ufa com Lilian Harvey e Willy Fritsch, tambem trabalha no film supra que está sendo confeccionado em Neubabelsberg sob a direcção de Wilhelm Thiele. Halm trabalha junto a Igo Sym e como o principal interprete masculino cria a figura interessante de um bohemio. Esta nova producção faz parte do Programma Urania.

PROF. OSWALDO BARBOSA
CATHEDRATICO DA FACULDADE DE MEDICINA DO PARA'
Clinica Medica
(figado, estomago, pulmões e coração)
Exames de laboratorios (sangue, urina, leite, fezes, escarros). Raios X (diagnostico, tratamento, estereoscopias). Alta frequencia. Banhos hydro-electricos e de luz. Raios ultra-violetas e infra-vermelhos. Diathermia.
Consultorio: 7 de Setembro, 135, 3º andar, 10 ás 12 e 3 ás 5. Tel. C. 0598.
Residencia: Paulino Fernandes, 83 (Botafogo) Tel. Sul 2231.

NOTICIARIO SEMANAL DO "PROG. URANIA"

A NOIVA DO CONTRABANDISTA DE VALENCIA

Para o proximo film allemão do "Programma Urania", acima indicado, foi contratado o celebre artista Hans Steinberg, do Theatro Metropole de Berlim. Nos principaes papeis apparecerão: Hans Behrendt, Jenny Jugo e Enrico Benfer.

UM BELLO TRABALHO DE UMA GRANDE ESTRELLA

A encantadora Betty Amann, que trabalhou pela primeira vez para a "Ufa" no film "Asphalto", tem o principal papel feminino noutra grande pellicula dessa empresa "O presidiario de Stambul", enscenada por Gustav Ucicky, sendo o manuscripto de autoria de Franz Schulz. O galã desta producção é Heinrich George. Estes dois novos trabalhos da "Ufa" pertencem ao "Programma Urania".

EROTICO

Noticias de jornaes allemães informam que, apezar do calor reinante, ultimamente em Hamburgo, foi enorme o successo produzido por este novo film allemão.

AS DELICIOSAS MENTIRAS DE NINA PETROWNA

Um telegramma vindo de Paris dános conta do estupendo successo alcançado por esta producção da classe insuperavel do "Programma Urania", que muito breve será apresentada no Brasil. Houve uma exhibição especial honrada com uma assistencia escolhido da alta sociedade parisiense. Os criticos da Cidade Luz consideram este film o melhor trabalho cinematographico da presente temporada. Foram motivos de especial attenção a direcção, a magnifica photographia e a estupenda interpretação artistica de Brigitte Helm, Warwick Ward e Franz Lederer.

DESAPPARECE DA SCENA MUDA UMA CONHECIDA ESTRELLA

Falleceu, ultimamente, em um sanatorio de Badenweiler, onde se encontrava em tratamento, a encantadora e famosa estrella Marietta Millner. Faz pouco tempo que ella, junto a Lilian Harvey, trabalhou na pellicula da "Ufa" para o "Programma Urania" — "Adeus Mascotte". Marietta trabalhou em Berlim e em Hollywood, era viennense de nascimento e muito admirada pela sua amabilidade e irresistivel sympathia.

AS PRODUCÇÕES SONORAS DE ERICH POMMER

Já começaram em Neubabelsberg as filmagens da proxima pellicula sonora da "Ufa" "Melodia do Coração", sob a direcção geral de Erich Pommer e a direcção scenica de Hans Schwarz. Os respectivos exteriores foram apanhados na Hungria, notadamente nos povoados de Kalosca e Mojos, havendo scenas totaes com a participação do povo inteiro. O architecto Erich Fettelhut montou como primeira decoração no atelier de cinematographia sonora o interior de uma casa de campo hungara. Dita Parlo e Willy Fritsch são os principaes interpretes desta grandiosa obra de arte.

NOVOS REALIZADORES PARA A PRODUCÇÃO SONORA DA UFA

O director de scena Kurt Bernhardt foi contratado pela "Ufa" para a realização da primeira das tres grandes pelliculas "Ufa" encommendadas ao director de producção Joe May. Dita producção chama-se "Noite de Misericordia" e a sua acção desenvolve-se na época da Revolução Franceza. O autor do argumento é o conhecido dramaturgo sr. Hans Rehfich. Este film será apresentado no Brasil pelo "Programma Urania".

CONTINUA SENDO FILMADO EM NEUBABELSBERG, O FILM DA "UFA" — "MELODIA DO CORAÇÃO"

Já se encontram em Berlim de regresso de Budapest, onde foram filmar os exteriores do film supra, o director de producção Erich Pommer, seu ajudante Max Pfeiffer, o director de scena Hans Schwarz, os operadores e os principaes interpretes Dita Parlo e Willy Fritsch. Hans Szekely é o autor do respectivo manuscripto e o "Programma Urania" será o apresentador desta grandioso producção no Brasil.

WERNER BRANDES, OPERADOR DE "TRIPULA ALLIANÇA"

Entrou para o grupo de operadores da "Ufa", com contrato permanente, este conhecido operador cuja primeira pellicula sob sua direcção photographica será a do titulo supra. Realização de Hans Behrendt e papeis principaes a cargo de Jenny Jugo e Enrico Benfer.

Diario Carioca
Redactor-chefe
SALLES FILHO

EXPEDIENTE

8 DE SETEMBRO DE 1929

Redacção, administração e officinas
RUA ALCINDO GUANABARA, 5
Endereço telegraphico: "DIARIO CARIOCA"
Telephones:) Redacção, Central 1559
) Gerencia, Central 0824

ASSIGNATURAS

Para o Brasil:		Estrangeiro:	
Anno	40$000	Anno	70$000
Semestre . . .	20$000	Semestre . . .	35$000

Venda avulsa 100 réis — Interior, 200 réis

De hoje em deante a nossa secção de publicidade passa para a gerencia do "Diario Carioca", com quem os srs. annunciantes deverão tratar directamente, ou por intermedio de seus agentes e agencias autorizadas, toda a materia referente a publicações.
Rio, 18 de junho de 1929.

E' nosso cobrador o sr. Lourenço Amaral, unico autorizado a receber as contas do "Diario Carioca".

SUCCURSAL, EM S. PAULO
Director: Paulo Duarte
Rep. Commercial: Octavio Barbosa
Rua Libero Badaró n. 6-2º andar — Tel. 2—2210

AGENCIAS DE ANNUNCIOS AUTORIZADAS
Ecletica, Agencia Will, A Organizadora, Foreign Advertising, Empresa Americana de Publicidade, Agencia Tote Ltda, Agencia Walter Thompson.

O GRANDE COMICIO

O comicio de hontem foi a maior victoria da Alliança Liberal. Os seus promotores escolheram mal o dia: um feriado.

Para distrair milhares de pessoas do local do meeting, houve corridas, o jogo de football, uma série de diversões. Entretanto, o comicio foi o que todos viram, foi o que os proprios chamados "neutros" não puderam negar. Verdade é que estes, não podendo, sem causar indignação do povo, contestar o esplendor do comicio, procuraram explicar o concurso do povo, no facto de se tratar de uma reunião com o objectivo superior da amnistia.

E' uma escapatoria grosseira da verdade. Quem convocou o meting foi a Alliança Liberal; nelle iam falar, como falaram, as mais eminentes figuras da causa liberal; nelle se ia fazer a propaganda das candidaturas nacionaes. Ora, se o povo não estivesse de accordo com essas candidaturas, não se houvesse associado francamente á campanha liberal, não attenderia á convocação, que fôra feita de modo claro, sem que se escondesse a procedencia do convite e os intuitos delle.

Dizer-se, pois, que o povo não está com a Alliança, é tapar o sol com a peneira. E está tão firmemente com os ideaes que impulsionaram essa corrente salutar de salvação do paiz, que concedeu habeas-corpus ao ex-presidente da Republica, que hoje pode transitar livremente por todas as ruas da cidade.

A população do Rio de Janeiro é tão altiva quão generosa. Combate os despotas quando elles têm todo o poder nas mãos, mas não desce a gestos de covardia, não guarda rancores. Já perdoou uma vez um miseravel que saiu do civilismo para subir o morro da Graça e, depois, duas vezes o elegeu, acreditando-o rehabilitado.

Um dos actos de prepotencia do ex-presidente que mais revoltou a população, foi a depuração de certo individuo que fôra eleito senador por esta terra. Mas hoje o povo, sem concordar, em principio, com aquelle esbulho inqualificavel, comprehende que, naquelle momento, Deus escreveu direito por linhas tortas, e que mais errado andou este mesmo povo havendo renovado o mandato a quem o ia trair.

Esse senador titubeante, que acaba de se revelar em franca decadencia pelo uso de cantharidas e outros ingredientes semelhantes, conta unicamente com a generosidade do povo. Como já foi perdoado, pensa que o possa ser outra vez.

Mas está completamente illudido. O povo tem hoje profunda repugnancia de sua pessoa. O povo já o conhece. Os commentarios a tal atitude, durante o comicio de hontem, eram causticantes. Foram-lhe ditas por populares, na cara em que já houve barbas, as mais duras verdades. E elle as ouviu, resignado.

A atitude do povo, durante todo o comicio, foi bem frisante: está francamente com as candidaturas da Alliança. Comprehende que o governo do sr. Getulio Vargas será um governo de ordem, de liberdade, de moralidade, de grandes reformas liberaes.

O liberalismo de Getulio Vargas não é de hoje.

Elle ainda era ministro da Fazenda do governo actual, quando dava ordem aos funccionarios subalternos do seu ministerio que deixassem francas as portas de seu gabinete e que desejava que os cidadãos, que o procurassem, fossem todos tratados com a mesma urbanidade, sem que os continuos e serventes vissem no vestuario das pessoas, um motivo de selecção ou exclusão.

E' um gesto democratico que deve ser relembrado, porque ainda hontem, um funccionario do Ministerio da Fazenda com quem me encontrei no grande comicio, me affirmava que, por esse facto e outros de egual significação, o ex-ministro grangeara a estima de todo o funccionalismo.

Daquelle tempo, só um homem é hostil ao ex-ministro da Fazenda: um infeliz, sem valor algum, a quem Getulio Vargas deu uma boa commissão e que vae fazer, num jornal que se diz do funccionalismo, a campanha pró-Julio Prestes. Esse cavalheiro, que é constante defensor de todos os governos, seguindo á risca a escola-azeredo, é que dirige o serviço de espionagem dentro do ministerio! Mas é o unico que terá a devida "coragem" para contestar as virtudes do ministro que lhe deu cincoenta mil réis diarios e uma commissão de destaque.

No Rio Grande do Sul, os gestos liberaes de Getulio Vargas são innumeros. Luzardo, esse grande brasileiro que já não é apenas um nome riograndense, mas uma figura querida em toda a Nação, annunciou uma conferencia politica em certa localidade do Estado.

Recebeu aviso de que um facinora, amigo do situacionismo, preparava-lhe uma aggressão. O illustre deputado, embora destemido, como todos o conhecem, achou que seria de bom aviso communicar o facto ao presidente do Estado.

E Getulio Vargas fez seguir para essa localidade a força necessaria para garantir a palavra do opposicionista e annullar a violencia premeditada. Foram actos dessa nobreza, que fizeram o congraçamento das forças politicas do Rio Grande do Sul.

Foram esses gestos dignos, de alto patriotismo, que fizeram de Getulio Vargas o homem querido que hoje é na sua terra.

E é esse o homem que a Alliança Liberal indica para a presidencia da Republica.

A exploração dos partidarios do governo e dos seus alliados, encobertos com a capa de "neutros", "indecisos", ou outras formulas de hypocrisia, foi hontem completamente desfeita. E a campanha apenas começou. Daqui até março, a vibração será cada vez maior.

Quem duvidar, não perderá por esperar a realidade dos factos.

CAMPOS DE MEDEIROS

REVELAÇÃO SENSACIONAL

Não careço ser genio, nem dispor de excepcional cultura juridica, para comprehender o que, para a vida das nações, representa a Lei Magna de sua organização social, politica e economica, isto é, a Carta fundamental das instituições nacionaes. Os seus preceitos não são eternos, mas, tambem, só podem ser alterados, mediante processo especial, elaborado durante prazo longo, expressamente declarado no proprio texto constitucional e, isto, quando o interesse nacional o exija.

Pois bem, em referencia á Constituição do Brasil, travou-se o seguinte elucidativo dialogo, no desdobramento do discurso do senador Irineu Machado, ante-hontem proferido no Senado, como profissão de fé pela candidatura do sr. Julio Prestes:

"O sr. Pires Rebello — Se v. ex. não sabe o que quer dizer, entenda como quizer. Quero saber quaes são esses principios.

O sr. Irineu Machado — Elles constam da carta de protesto contra a reforma constitucional.

O sr. Pires Rebello — Eu quero saber quaes são os principios do sr. Julio Prestes.

O sr. Irineu Machado — Constam do protesto que S. Paulo deu á reforma de 24 de fevereiro, quando veiu a ser approvada."

Adeante, ainda confirmou o senador carioca: "S. Paulo não applaudiu a reforma constitucional."

Se o discurso do senador Irineu Machado, sobretudo depois da espectaculosa enscenação que o precedeu, tivesse sido para declarar-se pelas candidaturas levantadas pela Alliança Liberal, nenhum argumento mais poderoso do que esse teria podido oppôr á candidatura paulista. Vou dizel-o porque. Antes, porém, de fazer a demonstração a que me proponho, devo accentuar que senadores da maioria e da minoria contestaram fulminantemente a assertiva do embaixador carioca, salientando mesmo que, ao leader da bancada paulista, nas duas casas legislativas, foi que coube a leaderança no encaminhamento da revisão, a meu ver, deformadora da Constituição.

Insistindo em sua affirmativa, o senador Irineu referiu que a alludida carta fôra dirigida ao ex-presidente da Republica, estando presente o portador della. O senador Arnolfo Azevedo, porém, apressou-se a rectificar, confirmando a existencia da carta, não dirigida ao sr. Arthur Bernardes, mas a elle presidente da Camara, que a levou ao conhecimento do Cattete.

Até hoje desconhecido o incidente dessa carta, a preciosa revelação do senador carioca, traduzindo necessariamente informações que ouviu, no famigerado inquerito basico de suas convicções, em torno á proxima successão presidencial, vem confirmar em toda a linha o que, por vezes, tenho escripto sobre a desastrada iniciativa, por ficção juridica, do legislador de 1925-1926.

S. Paulo ou, mais precisa e lealmente, a politica situacionista de S. Paulo, por mais de uma vez, tentou obstruir, pela resistencia passiva, o andamento da proposta de revisão constitucional, mas, dadas as circumstancias occorrentes, acredito que o fazia, não por convicções liberaes e sim para forçar o edito de interesses outros.

No governo do sr. Arthur Bernardes, houve duas orientações diametralmente oppostas na gestão financeira. Os dois primeiros annos, com a pasta da Fazenda e o Banco do Brasil entregues a dois expoentes do situacionismo paulista, foram caracterizados por uma série de providencias, entre as quaes, as emissões a jacto continuo, com o objectivo, naturalmente, da degringolada do cambio. Substituidos esses dois altos serventuarios, operou-se a contramarcha na escala cambial, com sensivel magua do industrialismo e dos grandes capitalistas do café, em São Paulo. Foi nessa occasião que a resistencia passiva da bancada paulista ia promovendo o fracasso da revisão que, se não tivesse tempo para completar o primeiro turno na sessão de 1925, não poderia ser considerada no anno seguinte.

Mas, nessa época, ainda não se havia realizado a eleição presidencial e, em artigo de fundo de jornal que traduzia a vontade governamental, essa circumstancia foi tão bem explorada que, depressa, até, com subversão dos tramites regimentaes, o projecto passou ao Senado, onde mais facil foi completar a sua primeira trajectoria annual. Uma outra vez, manifestou-se a má vontade da politica paulista contra esse aleijão e, ahi, preciso se faz confessar, logrando o desejado exito, não em prol dos principios, ora, invocados pelo novo christão da candidatura official, mas em prol da situação do cambio, desde logo, predisposto á depressão, que o "Correio Paulistano", em abril de 1926, havia preconizado.

Mas, nessa data, já o sr. Washington Luis era presidente eleito da Republica, de forma que o presidente Bernardes, tendo em maior apreço a revisão deformadora da Constituição do que as condições economicas do grande publico, em progressiva melhoria, não teve duvida em consentir na paralyzação da marcha cambial, e, até, na subsequente tendencia para nova contramarcha, no sentido do desejado aviltamento.

Ainda está na lembrança de todos que, além da conferencia que o sr. Washington Luis teve com o ex-presidente da Republica, antes de sua excursão ao norte do paiz, o sr. Carlos de Campos, presidente do Estado, fez duas viagens a esta capital, para conferenciar com o sr. Arthur Bernardes e, em todas essas conferencias, não obstante o sigillo, de que eram cercadas, a taxa de cambio era assumpto primordial, segundo transpirava no noticiario jornalistico.

E' verdade que, emquanto houve tempo disponivel, o ex-presidente poude contemporizar, até que, attingindo o cambio ás proximidades da casa de 8 d., o presidente de S. Paulo fez uma subita viagem ao Rio e, de sua conferencia com o sr. Arthur Bernardes, logo transpirou a noticia de que a taxa cambial não entraria naquella casa, como, de facto, não entrou. Estavamos, então, se não me falha a memoria, em dias de julho de 1926.

Ora, se as credenciaes com que o sr. Julio Prestes concorre á successão presidencial, se limitam aos "principios" proclamados pelo senador Irineu Machado, como constantes dessa carta de protesto contra a revisão constitucional, logo desmentido pela actuação da bancada paulista em todo o processo que, numa e noutra casa legislativa, foi encaminhado pelo seu proprio leader e, por ella, votado sem restricções, segue-se que a candidatura paulista está completamente desamparada, porque, ou esses "principios" nunca tiveram existencia ou, o que será peor, as convicções politicas do situacionismo de S. Paulo são de uma fragilidade a toda a prova.

Mas, se estudado o assumpto á luz dos precedentes conhecidos, sabendo-se que, não obstante a relevancia do Estatuto fundamental das instituições nacionaes, a modificação de sua estructura juridica foi collocada em plano inferior aos lucros que o cambio vil poderia prodigalizar ao capitalismo das industrias e do café de S. Paulo, não sei como taes "principios" poderão ser aferidos como titulo de benemerencia do candidato e da situação politica dominante.

Assim, das sensacionaes revelações do senador Irineu Machado, confirmadoras desses precedentes, decorre, necessariamente, a convicção de que a politica paulista foi contraria á revisão constitucional, mas prestigiou-a até o fim, para favorecer o advento do cambio vil, causa efficiente da progressiva carestia da vida, sob que se extorce o grande publico, o eleitorado que terá de escolher, em 1º de março do proximo anno, o presidente da Republica, para o futuro quadriennio constitucional.

PEDRO LIBORIO

TOPICOS DO "DIARIO"

O TEMPO

BOLETIM DA DIRECTORIA DE METEOROLOGIA

Previsões para o periodo das 18 horas de hontem ás 18 horas de hoje

Districto Federal e Nictheroy — Tempo: bom, passando a instavel. Temperatura: estavel á noite, mantendo-se elevada de dia. Ventos: variaveis e frescos por vezes.

Estado do Rio de Janeiro — Tempo: bom, passando a instavel, salvo a léste onde será bom com augmento de nebulosidade. Temperatura: estavel á noite, mantendo-se elevada de dia, salvo a léste onde será em ascensão.

Estados do Sul — Tempo: perturbado com chuvas e trovoadas, salvo nas regiões norte centro de S. Paulo, onde será bom com nebulosidade. Temperatura: em ascensão. Ventos: variaveis e frescos, salvo no Rio Grande do Sul onde estarão sujeitos a rajadas.

Nota — As previsões ficam sujeitas á rectificação com o serviço nocturno.

Serviço especial para o trajecto rodoviario Rio-São Paulo

Previsão para o periodo das 18 horas de hontem ás 18 horas de hoje:

Tempo: bom, passando a instavel, sujeito a chuvas. Temperatura: estavel á noite, mantendo-se elevada de dia. Ventos: variaveis por vezes, frescos.

Os principios e o fim de um senador

O senador Irineu Machado deve ter sentido ante-hontem, no Monroe, que o povo carioca não póde ser vendido como desprezivel mercadoria politica. Já agora que s. ex., por suas proprias mãos arrancou a mascara que disfarçava os seus zelos em manifestar-se sómente depois de devidamente esclarecido, nós nos sentimos á vontade para collocar-lhe alguns ferros em brasa nos principios e no fim de sua atitude na questão presidencial.

O sr. Irineu pretende ainda falar como "interprete do povo carioca". Faz mal o velho politico do Districto Federal, em retirar do rosto aquellas barbas que lhe davam um certo ar de respeitabilidade. Neste momento, quando ellas não tivessem o prestimo de velar o seu rosto ao defrontar na rua aquelles que se sacrificaram para collocal-o no Senado, serviriam ao menos para s. ex. limpar a boca sempre que se lembrasse de referir-se ao — Povo Carioca.

Ha, na capital da Republica, um deputado que, para vergonha de certo eleitorado de cabresto, comprou uma eleição a meia duzia de cabos eleitoraes. Esse deputado, todo mundo o sabe, é o sr. Machado Coelho.

Pois foi o sr. Machado Coelho o escolhido pelo Cattete para receber a bordo o sr. Irineu Machado e levar pela tromba até São Paulo, o elephante mestre da demagogia.

Ao desembarcar no Rio, o sr. Irineu Machado, já não havia quem ignorasse nos meios politicos a tarefa empreitada pelo sr. Machado Coelho.

E' com visivel constrangimento e nojo que tocamos aqui nesse episodio lamentavel do declinio politico de um homem que teve outrora na capital da Republica os seus dias de esplendor politico.

Sexta-feira ultima, no Monroe, o sr. Irineu Machado pretendeu ainda falar em principios e foi mesmo ao ponto de agarrar-se a uma famosa e mysteriosa carta do sr. Washington Luis, que "ninguem não leu", com uma condemnação esoterica da reforma da Constituição!...

Tão vendido e atarantado estava o sr. Irineu que, ao lhe pedirem que dissesse quaes eram os principios do candidato que elle adoptava, pôz a nú a reserva mental de sua atitude e alludiu aos principios mysteriosos do sr... Washington Luis!

Ha quem diga, entre os amigos intimos do sr. Irineu Machado, que o senador do Districto não devia ter vindo ao Brasil neste momento. Nós, porém, entendemos que o sr. Irineu fez muito bem.

O paiz vae trilhar agora uma estrada larga e illuminada. Não mais fantasmas, nem mystificações.

O povo quer saber quem está com elle e quem está contra elle.

O sr. Irineu Machado acaba de definir-se. Ainda bem. Que se fique por lá, o sr. Irineu com os "seus principios que ninguem não viu", com o sr. Washington, no Cattete, com o sr. Carvalho de Britto, no Banco do Brasil e com o sr. Machado Coelho na chefia da politica do Districto Federal.

O povo carioca, este, fica com a sua independencia e com a sua vergonha.

S. Paulo é o primeiro a repellir e execrar o candidato do Cattete

S. Paulo, sendo a terra do presidente da Republica e do candidato á successão (e por isso mesmo, pois os paulistas são os que melhor conhecem as normas de governo desses ferrabrazes...) S. Paulo é um dos Estados onde mais forte, extensa e intensa vem sendo a campanha liberal.

A estupida exploração bairrista que a gente do sr. Prestes procurou fazer, desde o inicio do governo Washington, em favor do presidente paulista, foi absoluta e fragorosamente contraproducente. O povo paulista repelliu, cabalmente, por todos os meios, essa ridicula exploração. Pois se os paulistas são os que estão sob o guante do despotismo sanguinario do sr. Julio Prestes, como haveriam de querer vel-o guindado na phrase do conego Valois — guindado pelo seu padrinho politico ao governo da Republica?! Os paulistas, que se vêem violentados no seu direito de voto, que soffrem as perseguições torpes e systematicas da policia prestista, que têm sido escorraçados dos collegios eleitoraes e até dos comicios de propaganda pelo chanfalho da policia prestista, renegam e execram, antes e mais fortemente que os demais brasileiros, de quaesquer outros Estados, o capitão do matto inculto e atrabiliario que o regimen da fraude e da violencia improvisou em "estadista".

Os testemunhos mais insuspeitos dos que visitam S. Paulo attestam o aspecto de verdadeira exaltação popular que apresenta a campanha liberal naquelle Estado. Os comicios quasi diarios que se realizam na grande metropole paulista, de propaganda das candidaturas liberaes, são assistidos por multidões cheias do mais caloroso enthusiasmo, ovacionando, em delirio, os oradores democraticos e todos os que se devotaram á causa da resistencia ao capricho odiento do Cattete e dos Campos Elyseos.

Emquanto a campanha liberal se exerce nesse ambiente de enthusiasmo, o sr. Julio Prestes alista estrangeiros e mobiliza a sua enorme e famosa capangagem. Lá mesmo dentro do reducto da oligarchia paulista, do governicho da fraude, do bico de penna e do trabuco policial, o sr. Julio Prestes sente a repulsa implacavel do povo.

Factos concretos

A Alliança Liberal já passou do terreno das palavras ao dos factos concretos. Os santomés — com licença do barbado — e os neutros, não pódem mais duvidar da sinceridade dos que se batem pela causa da liberdade e das prerogativas da soberania popular. Não têm elles mais a desculpa de que os liberaes não cumprirão as promessas feitas ao povo nos primeiros dias da agitação politica.

A realidade está ahi palpitante e magnifica. A acção parlamentar da minoria em prol do projecto de amnistia ampla e absoluta tem sido a mais intensa e brilhante. E já se annunciam para estes dias, novos projectos, mandando revogar as leis "infame" e "scelerada" e a da "dictadura policial". Estes projectos deverão ser justificados pelos deputados Solano Carneiro da Cunha, de Pernambuco, e Carlos Penafiel, do Rio Grande do Sul. Tambem o sr. Lindolpho Collor deverá apresentar o projecto de tão alta importancia para a vida politica da Nação, qual seja o que reforma o systema eleitoral vigente para instituir o voto secreto.

Que querem mais os que só crêem, vendo e apalpando? Ainda duvidarão elles da authenticidade e da franqueza das palavras dos liberaes?

Ainda continuarão reclamando principios, embora desejando apenas encontrar.... fins?...

As grandes surpresas

Não ha positivamente como contestar o liberalismo do povo carioca. Quando, ante-hontem, o sr. Irineu rezava a sua missa, encommendada desde a sua chegada, o povo, das galerias, não se póde conter deante daquella profanação. E o homem que recebera tantos applausos quando era liberal, precisou sair do Senado protegido por capangas de policia que hoje substituem, em torno delle, os dignos operarios que consideravamno um verdadeiro idolo da Nação.

Bernardes alijára Irineu, do Senado, rasgára o seu diploma conquistado numa eleição verdadeira.

O povo, ante-hontem, quasi que perdoou, ou pelo menos esqueceu o esbulho e ao se retirar o esbulhador do Monroe, não precisou sair escondido, não teve mais necessidade de escoltas, nem de capangas!

Bernardes, dentro do seu odio, conhecera melhor o esbulhado, que o proprio povo que o elegeu!

Irineu vingou Bernardes, com o seu discurso de hontem.

Quem diria jamais?!

Injustiça clamorosa!

O sr. Prado Junior confia demais em seus auxiliares de administração e dahi as injustiças que se praticam, mesmo em desaccordo com as promessas do prefeito.

Quando s. ex. foi nomeado e tomou posse do cargo, garantiu que o funccionalismo seria sempre pago em dia, porque, para que se exigisse trabalho, era necessario não privar o serventuario da remuneração indispensavel á sua subsistencia.

Entretanto, ha modestos serventuarios municipaes que reclamam contra a situação de miseria que atravessam. Os operarios estão com os vencimentos atrasadissimos!

E as serventes de escolas em predios de aluguel, que ganham o miserabilissimo ordenado mensal de 120$ (!) estão sem receber ha tres mezes!

A folha dessas funccionarias importa em pouco mais de trinta contos de réis (30:000$). Diz-se que ellas não recebem por falta de dinheiro. Mas, na mesma occasião, pagam-se contas que importam em mais de setecentos contos de réis (700:000$000)!

700:000$ será menos que 30:000$000?

Estará vigorando na Prefeitura a mathematica Pereira Lobo?

Um pouco de piedade, sr. Prado Junior!

UM POUCO DE HISTORIA

A assistencia da sessão de ante-hontem do Senado, ao ouvir o alquebrado senador carioca repisar batidissimas intriguilhas politicas, inculcando-se procurador do P. R. M. e do povo mineiro para defendel-os — grotesca exploração! — contra a "prepotencia" do sr. Antonio Carlos, lembrou-se da atitude desse mesmo velho politico quando do reconhecimento de poderes de ha seis annos.

No momento em que o ex-interprete do povo carioca fazia aos mineiros a gratuita e inoffensiva injuria de declaral-os amordaçados pelo "despotismo" do presidente do Estado, os que ouviam, recordavam á meia voz, entre commentarios maliciosos ou ferinos, de lastima ou de asco, a conducta que elle teve naquella época. Quando o sr. Irineu insulta os rio-grandenses pelo facto de haver o governo gaucho de então reconhecido e apoiado o governo Bernardes, tinha na memoria, de certo, (e isso attenuava o furor das suas diatribes...) a... humildade com que implorou da politica mineira o reconhecimento do seu diploma, tão liquido!

Se o quebrantado senador não se estava lembrando desses episodios, toda gente da assistencia o recordava.

Um politico, cochichando com dois amigos, lembrou esta scena:

Quando se discutia o pleito carioca — debate que terminou no celebre immoralissimo esbulho — o sr. Irineu Machado, depois, aliás, da famosa carta e do famosissimo exame radiographico do coração, teve uma entrevista com Raul Soares e um dos outros chefes mineiros, a quem fez appellos em termos como estes:

— Eu estou velho, no fim da vida, e doente. Vejam esta perna (E arregaçava as calças). Se eu for reconhecido, vocês terão mais um senador mineiro ás suas ordens!

O capricho e o rancor dos politicos não permittiram que Minas tivesse, daquelle momento em deante (até quando?) um quarto representante no Senado.

Agora, o sr. Irineu, julgando certa a victoria de S. Paulo — e apezar de ainda estar tão longe do fim do seu mandato — preferiu ficar desde logo sendo mais um senador paulista, ao lado do srs. Arnolfo Azevedo e Lacerda Franco, e do autor da lei infame se ainda estivesse vivo, Adolpho Gordo...

O homem que, após a terrivel campanha de 1921, de tal modo se rojava aos pés do vencedor, é o mesmo que agora injuria os gauchos porque o governo do Rio Grande aceitou — certo ou erradamente — como facto consummado, em face da Constituição, o reconhecimento e posse do sr. Bernardes...

Desta vez elle recua antes... da luta; roja-se desde logo aos pés do que elle presume será o victorioso...

F. I. B.

O CAMPEÃO DE TIRO

Já havia desfilado, na parada de hontem, metade da tropa, quando se ouviu um murmurio entre a multidão. No pavilhão de honra, onde estavam as autoridades, o mesmo murmurio e indagações se ouviam: — Quem é? Quem não é? Que tropa é aquella?

O general Andrade Neves, que, para chegar ao pavilhão, não descobriu a entrada e fôra forçado a passar por baixo da corda da policia, ainda um tanto gago, explica:

— "E' a columna Prestes". O general Santa Cruz empallidece... O chefe de policia acerca-se do presidente. O sr. Washington dirige um olhar indagador ao ministro da Guerra. Este, sereno, esclarece: — "Aquellas barbas são do capitão Guilherme Paraense. Elle nada tem de Prestes. Está commandando uma companhia do 3º Regimento de Infantaria e é campeão de tiro.

A proposito da familiaridade do Paraense com as pistolas "Parabellum" contam até um episodio interessante.

E o general Nestor começa a narrativa.

— Quando o Rondon, no Paraná, com os seus vinte mil homens vacillava em offerecer combate aos tres mil revoltosos do Isidoro, uma patrulha de rebeldes, num Ford, encontrou-se com outra força commandada pelo capitão Guilherme; houve tiroteio; o Paraense carregou quatro vezes o pente da sua arma e não conseguiu alvejar nem mesmo o carro dos revoltosos. Depois disso, no acampamento, os officiaes pilheriavam com o campeão, dizendo que elle perde a pontaria toda vez que o alvo responde aos seus disparos...

— Companhia, olha á esquerda!

E o capitão Paraense, com a sua voz de commando, interrompeu a narrativa do general Nestor, quando este commentava:

— De facto, atirar em taboa é muito mais facil...

B. LACRE

A MISERIA NOS LARES PROLETARIOS

A velha fabrica de tecidos do Barreto, em Nictheroy, da Companhia Manufactora Fluminense, e que ali vinha funccionando ha já alguns decennios, acaba de ser forçada a paralysar os seus teares, premida pelas mesmas consequencias da actual crise economica em que se debatem o commercio e as industrias do paiz, depois que o sr. Washington Luis entrou a realizar o seu desastrado plano financeiro.

Fechada essa grande fabrica, os operarios que ali trabalhavam, em numero de dois mil e tantos, ficaram, de uma hora para outra, sem o seu ganha-pão, e sentindo esgotados os seus meios de subsistencia, resolveram dirigir ao 2º delegado auxiliar da policia fluminense uma petição, solicitando licença para realizarem nas ruas da vizinha capital um bando precatorio, afim de angariarem alguns recursos pecuniarios com que minorassem a afflictiva situação em que se vêem para manter as suas familias.

Facil é avaliar, pois, o infortunio a que foi lançada toda essa numerosa classe.

Não entraremos, aqui, na analyse da atitude desses dois mil operarios que estão presentemente a braços com a miseria, nem tampouco analysaremos o gesto do 2º delegado auxiliar de Nictheroy, indeferindo a petição em que lhe foi solicitada permissão para a realização do bando precatorio.

O nosso unico objectivo é deixar patente aos olhos de todos os brasileiros mais uma situação verdadeiramente angustiosa criada para a industria nacional, e não menos para o braço operario, pela funesta engrenagem dos planos de estabilização do sr. presidente da Republica.

Foram, talvez, dois ou tres jornaes cariocas que deram noticia desse bando precatorio, que não se realizou, e o facto passou quasi despercebido, como simples noticia, quando, no emtanto, — é de molde a merecer commentarios.

Ponderemos bem sobre a grande somma de prejuizos causados pela paralysação dessa fabrica para os que têm nella os seus capitaes em jogo; reflictamos um momento sobre a gravidade da situação desses dois mil e tantos operarios, que se vêem, de um dia para outro, sem pão; raciocinemos, emfim, sobre a significação moral do facto, e facil será a qualquer intelligencia mediana concluir quaes as lamentaveis consequencias que dahi advirão para a collectividade.

Quanto á situação desses operarios, poder-se-á argumentar, isoladamente, que não lhes será difficil conseguir trabalho em outras fabricas do mesmo genero. Mas as fabricas de tecidos que existem no paiz, e que, por um verdadeiro milagre, ainda funccionam, vivem assoberbadas pelos males oriundos da famosa estabilização, lutando com extremas difficuldades para se manterem. Não precisam em tal emergencia de operarios. Ao contrario; têm reduzido o numero delles, reduzindo, assim, os gastos de mão de obra na medida estricta das necessidades da producção de momento, de modo a manterem um relativo equilibrio economico, para fazer face á tremenda crise que atravessam actualmente.

Por outro lado, homens que nunca trabalharam noutro officio, senão como tecelões, — não será facil a esses operarios encontrar trabalho em outros mistéres, com remuneração sufficiente para garantir-lhes o tecto e o pão.

Dahi a situação de penuria, de desespero, em que já se debatem esses numerosos operarios, á mingua de trabalho. E para se aquilatar do quanto é afflictiva a sua situação, basta unicamente a circumstancia eloquentissima de ter partido desse punhado de trabalhadores, que sempre viveram do suor do seu trabalho, essa idéa do bando precatorio, como um brado de soccorro á caridade publica.

Triste situação! E desgraçado paiz em que a incapacidade de um chefe de governo concorre, de qualquer forma, para sacrificar-lhe o proprio organismo economico-social, levando a numerosos lares a desolação e a miseria.

Releva agora salientar uma curiosa coincidencia, em contraste com a situação de amargura desses dois mil e poucos operarios. No mesmo dia em que o 2º delegado auxiliar de Nictheroy lhes negava a permissão necessaria para a realização do bando precatorio, o sr. Washington Luis tomava uma taça de "champagne" na Associação Commercial do Rio de Janeiro, e agradecia, muito risonho e feliz, entre zumbaias e curvaturas bajulatorias, a famosa e ridicula moção em que a sobredita instituição elevara aos cornos da lua o genial autor dessa mesma politica financeira, que tem concorrido até agora para fechar fabricas e estabelecimentos mercantis, lançando á miseria, pela falta de trabalho, numerosas classes proletarias.

M. C.

MUSICA

O recital Lourdes Milone Vaz — Muita razão tive eu em affirmar, na "Musica", de 3 deste mez, que o talento da senhorinha Lourdes Milone Vaz despertaria, na realização do seu recital de piano, que teve logar na tarde de quarta feira, no Theatro Municipal, as mesmas manifestações calorosas de enthusiasmo das suas anteriores audições.

Entretanto, não foi o chronista musical desta folha que compareceu a esse recital: foi, apenas, o seu professor.

Assim sendo, não me cabe emittir juiso critico de qualidade alguma, nem entoar lóas ao successo da discipula.

Para informar os leitores desta columna, respigarei, nos jornaes desta capital, as opiniões da critica.

Da chronica de "O Jornal", de ante-hontem, assignada por R. B., iniciaes de abalisado critico que, ha longos annos, prestigia, com o brilho da sua penna e elevado criterio, o movimento musical brasileiro, nas suas manifestações de ordem superior, transcrevo:

... "Hontem, á tarde, no Theatro Municipal, ouvimos novo recital da senhorita Lourdes Milone Vaz, que, depois das innumeras sessões musicaes a que temos assistido nestes ultimos tres mezes, dadas por concertistas de renome, verdadeiras celebridades mundiaes, conseguiu levar ao Theatro Municipal uma assistencia numerosissima, que a festejou com enthusiasmo, obrigando-a a numeros extraordinarios.

... "Realmente a senhorita Lourdes Milone Vaz fez jús, pela sua arte e pelo seu talento, a todas essas manifestações."

São de "A Ordem" as seguintes palavras, valorizadas pela assignatura de Luis Heitor:

... "Um pouco do encantamento e da fragilidade da sua figurinha inconfundivelmente feminina se communica á sua arte fina e sensivel.

... "Essa pianista é, antes de tudo, uma interprete delicada que possue, innato, o sentimento do phraseado.

... "Suas interpretações são naturaes, espontaneas, revelando-nos um temperamento musical de primeira ordem".

O sr. Octavio Bevilacqua, na edição de "O Globo", do dia 5, assim se exprime:

... "A senhorita Lourdes é uma pianista que se ouve sempre com prazer e a quem se pode applaudir sem favor.

... "Despertou manifestações tão calorosas quanto justas, que forçaram a concertista a, por varias vezes, prolongar o programma com numeros extraordinarios".

Lê-se, tambem, no "Correio da Manhã", do dia 6:

... "Incontestavelmente a senhorita Lourdes Milone Vaz é uma das nossas mais brilhantes pianistas.

... "Registramos o grande successo obtido pela festejada pianista patricia, que concedeu ao auditorio varios numeros em extra."

A senhorinha Lourdes Milone Vaz, desvanecida por tão fidalgo acolhimento, saberá manifestar a sua gratidão a todas essas gentilesas da critica musical carioca.

Ha, porém, nesta ultima chronica, alguns reparos sobre a organisação do programma e algumas restricções acerca da interpretação dada ao *Preludio em dó sustenido menor*, de Rachmaninoff.

Não cabem á recitalista esses reparos ou essas restricções.

Alumna docil e carinhosa para com o professor e amigo que, ha cerca de dez annos, e com desinteressada dedicação, orienta-lhe os passos em tão brilhante jornada artistica, Lourdes Milone nada mais fez do que seguir-lhe os conselhos.

A elle, pois, o dever de justificar-se.

A' conta disso me relevará o leitor o occupar-lhe, ainda a attenção, na proxima terça-feira, com o recital Milone Vaz.

JOÃO NUNES

POLITICA PITTORESCA

Aspectos da Camara.

O sr. Geraldo Vianna discute o orçamento da Justiça fazendo obstrucção.

O sr. João Penido quer saber do que trata o orador.

— Está fazendo uma *lavagem* no orçamento... responde o sr. Humberto de Campos.

— Lavagem!? Como?

— Com *geraldose*... explica o Conselheiro XX.

***

O sr. Hugo Napoleão, da tribuna, tem atacado vivamente a politica do Piauhy. Houve quem dissesse que os argumentos desse deputado eram irrespondiveis.

O sr. Antonino Freire confessa:

— Pelo menos este anno... Já quiz inscrever-me para falar, e a hora do expediente está tomada até ao fim da legislatura... São de facto irrespondiveis os discursos do Hugo Napoleão

MARFORIO

VIDA MUNDANA

ANNIVERSARIOS

Fazem annos, hoje:

Exms.: Paulo Nogueira, Adalberto Moreira e Sylvio Lacerda; sras.: Hilda de Castro, Dora Soares, Maria Emilia Silva, Carmen Della e Maria do Carmo Silveira; srs.: José Coelho dos Santos, Romeu Freitas, João de Deus Vianna, José Mattoso de Sampaio Corrêa e Manoel Garcia dos Santos.

NOIVADOS

Com a srta. Esther Nunes, filha do sr. Nicolau Lopes Nunes e da sra. Angela Nunes, acaba de contratar casamento, o sr. Francisco Magalhães.

CASAMENTOS

Realizar-se-á amanhã, ... na residencia da noiva, o consorcio do sr. Claudio Pedreira do Coutto Ferraz, filho do engenheiro João Pedreira do Coutto Ferraz Junior e de d. Amelia da Motta Maia Pedreira, neto do conde de Motta Maia e da condessa de Motta Maia e do conselheiro João Pedreira do Coutto Ferraz e de d. Elisa de Bulhões Pedreira, com a srta. Gulomar de Oliveira Fernandes, filha de d. Isaura de Oliveira Fernandes e do sr. Antonio Fernandes da Costa, neta de d. Josephina de Oliveira e do sr. Virginio Moreira de Oliveira.

NASCIMENTOS

O sr. e a sra. Florisbello Gomes, participam o nascimento de sua filha Maria de Lourdes.

THEATRO

No S. José

AS PRIMEIRAS DE AMANHA

Amanhã, nas sessões de 4.20 e 8.20, teremos, no São José, as primeiras representações de "O amigo da paz", que vem sendo esperadas como muito interesse pelo publico frequentador dessa casa de espectaculos da Empreza Paschoal Segreto.

"O amigo da paz", é um original do Armando Gonzaga.

"O amigo da paz" que foi ensaiado pelo professor Eduardo Vieira, tem a seguinte distribuição, obedecendo á ordem de entradas em scena: "Bellinha" — Margarida de Oliveira; "Clemencia" — Augusta Guimarães; "Arminda" — Leticia Flora; "Ernesto" — Affonso Stuart; "Amelia" — Lia Binatti; "Adolpho" — Manoel Durães; "Rachel" — Olga Navarro; "Theobaldo" — Roque da Cunha; "Torquato" — Manoelino Teixeira; "Santinha" — Dulce de Almeida; "Aleixo" — Arthur Castro; "Henrique" — Fernando Rodrigues.

Hoje, em tres sessões, ultimas de "Meu sogro é um pirata".

Na tela, despedida de "Monsieur Beaucaire". Amanhã, "Quem é o culpado?", da Fox, com Reymond Griffith; e "Rumo ao amor", da Fox, com George O' Brien e Lois Moran.

Os espectaculos da Empresa Viggiani

PRIMEIRA MATINÉE DO "PROCESSO DE MARY DUGAN"

Hoje, á tarde, a Companhia Rey Colaço-Robles Monteiro realiza a primeira vesperal com "O processo de Mary Dugan", peça famosa, que é a maior sensação do momento nos nossos theatros.

A' noite repete-se a mesma peça, assim como amanhã, não se podendo prever quando será retirada do cartaz, á vista de enormissima affluencia do publico. Amelia Rey Colaço interpreta commovedora, emocionante e magistralmente, o papel de Mary Dugan.

HOJE E AMANHÃ, NO CASINO, ULTIMAS REPRESENTAÇÕES DE "MAMA YO QUIERO UN NOVIO" E "BUENOS AIRES SE DIVIERTE"

A Companhia do Portenho, que vem realizando temporada brilhante no Theatro Casino, realiza hoje, como hontem, tres espectaculos, sendo um em vesperal, ás 15 horas, outro, a sessão vermouth, ás 17 horas, e os dois outros ás 20 e 22 horas.

Amanhã, á noite, haverá tambem dois espectaculos. São essas as ultimas representações das engraçadissimas revistas com que a troupe estreou e que o elegante publico do Casino tanto tem applaudido.

Terça-feira, a companhia muda de cartaz, levando á scena as revistas "Las alegres chicas del Portenho" e "En plena juventud5, em que superabundam "sketchs" engraçadissimos, quadros de grande belleza e numeros do maior successo, pelas formosas Paquita Garzen e Alicia Vignale, pela dolente cantora de tangos Lucy Clery, pela magnifica bailarina Hortencia Arnoud, por Pepe Arias, A. Brown, Gentile, etc.

TERÇA-FEIRA, A' TARDE, NO LYRICO, O CONCERTO PLEBISCITARIO

Moiseiwitsch, poeta do teclado, effectua depois de amanhã seu original concerto plebiscitario, cujo programma é organizado de accordo com os desejos do publico, e quinta-feira despede-se da platéa que tanto tem victoriado, tão cedo não volvendo a visitar-nos. Artista dos mais queridos, talento musical primoroso, Moiseiwitsch possue um grande publico que accorrerá a applaudil-o, manifestando-lhe sua admiração no decorrer desses dois concertos de despedida.

ALDINA DE SOUZA E VASCO SANT'ANNA CHEGAM AMANHÃ AO RIO

Pelo "Lipari" chega amanhã ao porto do Rio de Janeiro uma grande parte da Companhia Portugueza de Revistas Eva Stachino, cuja estréa está marcada para o dia 17, no Theatro Lyrico.

Entre os elementos que o "Lipari" nos traz destacam-se Aldina de Souza, a querida actriz cantora, e Vasco Sant'Anna, o popular actor comico, ambos immensamente estimados da platéa carioca.

Um grupo de bailarinos allemães chegará tambem, sendo que os elementos restantes vêm no "Desirade", que dentro de poucos dias estará na Guanabara. Essa temporada de revista está despertando grande interesse.

E' NOTAVEL O NUMERO DE ASSIGNATURAS DA TEMPORADA VICTOR BOUCHER

Enorme tem sido a affluencia de novos assignantes para a proxima temporada da Companhia Franceza de Comedias Victor Boucher.

O desejo, muito natural, de apreciar um dos artistas de maior nome do theatro francez contemporaneo, que é tambem um dos mais modernos, e a sua companhia constituida de actrizes e actores applaudidos nos theatros de boulevards em Paris, motiva esse movimento e assegura á temporada a iniciar-se no dia 20, no Municipal, o maior brilho. A assignatura de oito recitas continua aberta.

No Recreio

"NÃO ADEANTA VOCÊ CHORAR!"

Tanto á tarde como á noite, será representada, no Recreio, a revista de Djalma Nunes e Alfredo Breda, com Aracy, Mesquitinha, Palitos, Luiza del Valle, d' Altavilla, etc.

E' INCONTESTAVEL QUE, OS MAIORES SUCCESSOS DOS FILMS SONOROS, CANTADOS EM PORTUGUEZ, PELOS QUERIDOS ARTISTAS NACIONAES SÃO OS PREFERIDOS PELO PUBLICO

ORCHESTRA "PAN AMERICANA"

10.476 — OS BOHEMIOS, Fox-Trot — Jerome Kern
(Ol' Man River)
TRUE HEAVEN, Fox-Trot — Stamper - Kernell
Thema do Fox-Film "True Heaven".
Estribilho: Francisco Alves.

10.466 — BREAKAWAY, Fox-Trot — Conrad - Sidney - Mitchell
Thema do Movietone Film "Follies de 1929".
Estribilho: Francisco Alves.
THAT'S YOU BABY, Fox-Trot — Conrad - Mitchel - Gottler
Thema do Movietone Film "Follies de 1929".
Estribilho: Francisco Alves.

10.467 — PAGAN LOVE SONG, (Canção do amor), Valsa — N. H. Brown
Do film da Metro-Goldwyn-Mayer "The Pagan".
Estribilho: Francisco Alves.
MY MOTHER'S (Os olhos de mamãe), Fox-canção. — Abel Baer - Aratimbó
Do Movietone-Film "O rapaz feliz".
Estribilho: Francisco Alves.

10.449 — YO TE AMO (Te quero meu amor) — Rich. A. Whiting
Thema musical do Paramount-Film "A canção do Lobo".
Estribilho: Francisco Alves.
JEANNINE, Canção — Nath. Shilkret - J. F. G. Redondo
Thema do First National Film "Amor nunca morre".
Francisco Alves, acomp. de violino e piano.

10.443 — A DIVINA DAMA, Valsa — Nath. Shilkret
Thema do First National Film "Lady Divine".
Estribilho: H. G. Americano.
CHRISTINA, Valsa — A. Gottler - Mitchell - Conrad
Thema do Fox-Movietone-Film "Christina".

10.444 — BROADWAY MELODY, Fox-Trot — A. Fred - N. H. Brown
Estribilho: Francisco Alves.
COQUETTE, Valsa — Irving Berlin
Thema do United Artists Film "Coquette".
Estribilho: Francisco Alves.

SAM LANIN and his FAMOUS PLAYERS

1.570 — THE WEDDING OF THE PAINTED DOLL, Fox-Trot.
(As bodas da boneca).
Thema sobre o film da Metro-Goldwyn-Mayer "Broadway Melody"
THE TOYMAKERS DREAM, Fox-Trot — Golden
(O sonho do fabricante de brinquedos).

DISTRIBUIDORES GERAES

CASA EDISON
Ruas Sete de Setembro, 90 e Ouvidor, 135
RIO DE JANEIRO

CASA ODEON, LTDA.
Rua São Bento, 54
SÃO PAULO

No Republica

"MINEIRO COM BOTAS"

Como aconteceu, hontem, haverá, no Republica, outra matinée com a revista "Mineiro com botas", da parceria Marques Porto e Luiz Peixoto.

Além da sua montagem, de suas marcações, há o desempenho dado á ella por toda a companhia Margarida Max, Pinto Filho, Lou e Janot, Dora Brasil, Edith Falcão, Elza Gomes, Guy Martinelli, Sarah Nobre, Wilda Ribeiro, Danilo Oliveira, Grijó Sobrinho, João Martins, Luiz Calaxans, Olavo Barros, Pedro Dias, Odillon Azevedo, Oswaldo Vianna, Rubens Lorena, Severino Rangel e Mequimba, formam o elenco sympathico do Republica.

No Trianon

"UM BEIJO NA FACE"

A comedia franceza, "Um beijo na face", interpretada por Procopio, continua a obter exito, no Trianon.

VIDA MUNDANA

BAPTIZADOS

Realiza-se hoje na igreja da Gloria, ás 11 horas o baptizado do menino Sergio Augusto, filho do casal Carlos Aragão-Marfisa Poggi de Aragão. Serão padrinhos o sr. Adolpho Aragão e srta. Annita Poggi de Figueiredo, representados pelo sr. José Aragão e srta. Alsa Poggi de Figueiredo.

CONFERENCIAS

Sob o thema: "O esplendor e a quéda do capitalismo e do commercio", o sr. Denovais dissertará amanhã, ás 19,30 horas, á rua Ubaldino do Amaral, 90 (proximo á do Senado). Ingresso franco. Não ha collecta. No domingo seguinte, a sua conferencia versará sobre: "O futuro rei do Brasil e o seu governo — Quem? Quando?

MISSAS

Rezam-se, amanhã, missas por alma das seguintes pessoas:

Antonio Lopes Bastos, ás 10 horas, na igreja da Candelaria.

— Antonio João Rodrigues, ás 9 horas, no altar-mór da igreja de Bom Jesus do Calvario.

— Domingos José da Silva, ás 8 1|2 horas, no altar-mór da igreja de S. Francisco de Paula.

— Lindolpho Azevedo, ás 9 horas, na igreja do S. S. Sacramento.

UMA PRECIOSA REVELAÇÃO ARTISTICA

A audição de Pina de Monaco, segunda-feira, no Theatro Lyrico, ás 17 horas

Os que tiveram a alegria de ouvir, da primeira vez, em intima, no Theatro Municipal, Pina de Monaco, a esplendida revelação artistica, desde logo applaudida com merecido enthusiasmo, resumiram numa phrase o seu

Senhorita Pina Monaco

juizo muito sincero: trata-se de uma das felizes eleitas do alto theatro de opera. Bastaria observar-lhe a segurança de atitude e as expressivas virtudes de physionomia, elegancia e moderação de gestos, ao lado de inimitaveis recursos vocaes, para adivinhar-lhe tendencias admiraveis, que exigem, desde agora, o relevo da critica.

A brilhante patricia, que honrou o nosso nome nos centros musicaes da Italia, onde fez longos estudos, destinou a tarde da proxima segunda-feira a uma audição para jornalistas.

Do exito da festa fala a certeza, em que estamos, das altas qualidades da moça-artista, que já é hoje um dos mais nobres florões de nossos circulos espirituaes.

Pina Monaco, soprano ligeiro, natural de Caxias, Estado do Rio Grande do Sul, iniciou os seus estudos em Porto Alegre com o maestro Caetano Roberti, e estreou no anno de 1922 no Theatro Sant'Anna, de S. Paulo, cantando na presença do sr. Washington Luis, naquella occasião presidente do Estado de S. Paulo, a opera "Bohemia".

A conselho da critica paulista e do maestro Mascagni, o mesmo quiz em documento autographo attestar o valor da cantora, decidiu ir estudar na Italia, de onde voltou agora, depois de uma permanencia de 5 annos.

Em Milão fez os seus estudos com a celebre cantora, maestra sra. Linda Brambilla, de fama mundial, com o maestro comm. Gaetano Bavagnoli, e completando finalmente os seus estudos com o celebre maestro Giuseppe de Luca.

A sua estréa teve logar no Theatro Massimo, em Catania, onde cantou durante oito espectaculos "Traviata".

No Theatro Municipal, de Mirandola, cantou seis recitas de "Rigoletto" com o afamado baritono Carlos Tagliabue.

Cantou ainda muitas recitas de "Rigoletto" e "Barbero de Sevilha", no Theatro Civico, de Ivrea, (Piamente) Social de Biella, Municipal de Savona e no importantissimo Theatro Municipal "Coccia", de Novara (Piamente).

Sempre tem cantado com artistas de nomeada, taes como: Luigi Piazza, cav. Antenor Reali, Primo Montanari, cav. Paladino Giuseppe, Nicolo Cosentino, Frederico Jeghelli, Aldo Oneto, Lionel Cecil, cav. João Manuritta e José Tuminello.

Tanto a critica italiana como a de Montevidéo, onde Pina de Monaco realizou diversos concertos classicos, têm-se referido elogiosamente á sua arte.

O programma é o seguinte:

— Catalani — "Preghiera di Argelia".

H. Prock — "Variações".

Rossini — Barbeiro de Sevilha — Cavatina de Rosina.

Donizzetti — Lucia — "Scena della Pazzia".

Ao piano, por obsequio, maestro comm. prof. Hans Edgar Herstetter.

PRECISA DE REPAROS URGENTES A FROTA ADUANEIRA DO PARA'

BELEM, 7 (A.B.) — A vistoria por que acaba de passar o navio aduaneiro "Dias da Silva" calculou os concertos em cerca de 70:000$000, a fim de que essa embarcação possa fornecer um serviço de vigilancia efficaz.

O relatorio que o inspector da Alfandega desta capital enviou ao ministro da Fazenda faz ver a necessidade de reparos urgentes na frota aduaneira, sendo que a maioria das embarcações está imprestavel, mesmo as que fazem o serviço de fiscalização do Amapá.

Credito para a Oeste de Minas

Pela directoria da Despeza Publica foi concedido o credito de 900:000$000 á Delegacia Fiscal em Minas, para acquisição de materiaes destinados aos serviços de prolongamento da E. F. Oéste de Minas.

A nova séde do Kamel Club

AS INSCRIPÇÕES PARA A PROXIMA EXPOSIÇÃO CANINA

A directoria do Brasil Kennel Club e da Liga Internacional de Assistencia aos Animaes, attendendo a necessidade de uma installação em ponto mais central da cidade, transferiu a sua secretaria para a Ladeira Senador Dantas, n.° 6, sobrado, onde melhor possa servir ao publico em todos os seus serviços.

As inscripções para a proxima Exposição Canina, que se realiza breve, estão sendo feitas com a maxima regularidade, havendo o maior empenho em que os expositores inscrevem seus animaes com a possivel urgencia afim de ser organizado e publicado o Catalogo Geral do certamen, onde figurarão todas as indicações relativas a cada cão ou cadella, premios já obtidos, nome do proprietario, etc. A' Exposição podem concorrer os que foram nascidos e criados no Brasil, ou importados do estrangeiro, havendo uma classe denominada "Junior", para os que tenham a edade até 11 mezes.

Assim, todas as pessoas que desejarem informações ou fazer inscripções, poderão dirigir-se ao endereço acima indicado, que serão attendidas, diariamente, por um director.

O MELHOR CONSELHO:

todas as hesitações implicam perda de tempo e nem sempre acerto na resolução.

— o —

PARC ROYAL

presta-lhe o melhor serviço revelando-lhe, numa simples visita, os artigos que mais necessita e os preços que mais lhe convêm.

Quiz matar-se golpeando o peito com uma tesoura

Por motivos que occultou, hontem, á noite, em sua casa, a joven Celina de Almeida, brasileira, com 20 annos de edade, solteira, moradora na rua Laura de Araujo n. 71, quiz matar-se, golpeando o thorax com a ponta de uma tesoura.

Apresentando, apenas, um ferimento incisivo, superficial, Celina, depois de receber curativos no Posto Central de Assistencia, recolheu-se á sua casa.

Teve o craneo fracturado sob as rodas do automovel n. 8505

O automovel 8505, hontem, quando corria pela rua 24 de Maio, proximo da rua Bella Vista, no Engenho Novo, atropelou Maria da Conceição, de cor parda, brasileira, com 27 annos de idade, solteira, domestica, residente na rua Bella Vista n. 31.

A infeliz, além de varios ferimentos, soffreu fractura da base do craneo.

Depois de receber curativos no posto central da Assistencia do Meyer, a infeliz, em estado grave, foi internada no Hospital de Prompto Soccorro, onde, poucos minutos antes das 14 horas, veiu a fallecer.

Quasi assassinado com um golpe de faca no thorax

Uma scena de sangue occorreu hontem, á noite, na rua Pedro Americo, proximo a esquina da rua Bento de Lisboa, ali bem perto da delegacia do 6° districto policial, e o criminoso conseguiu fugir.

Passava por aquella rua Waldemar José Barbosa, de cor preta, brasileiro, com 23 annos de edade, solteiro, operario, residente á rua da Capella n. 33, quando se defrontou com um individuo de cor preta, que conhece, sem lhe saber, todavia, o nome, sabendo-o apenas residente em Catumby.

Esse individuo, após breve discussão por elle proprio procurada, de surpresa golpeou Waldemar com uma faca.

Attingido no thorax, o ferido tombou ensanguentado, emquanto seu aggressor fugia á acção da policia.

Soccorrido no Posto Central de Assistencia, o ferido foi em seguida internado no Hospital de Prompto Soccorro.

MUCOSAN
Contra a gonorrhéa
Effeito rapido e seguro
A venda na DROGARIA GRANADO,
Rua 1.° de Março, 14 e nas
principaes pharmacias e drogarias

Os titulos que instruiam a prova de sequestro eram falsos e a policia está apurando o caso

Está sendo processado na 4ª Delegacia Auxiliar, sob a directriz do sr. Tarquinio de Souza, um inquerito policial, ali requerido por Eduardo Corrêa de Sá e Benevides, representado por seu advogado Oswaldo do Rego Monteiro.

Queixa-se Benevides de que o capitalista Eurico Valentim do Nascimento, lhe move, pelo juizo da 5ª Vara Civel, uma acção de sequestro com que pretende haver do queixoso a quantia total correspondente a varios titulos de credito, cuja aval, nelles apposto é reputado falso.

Esclarece o queixoso que o exequente fez uso ocentemente, desses titulos em juizo, sabendo serem os mesmos falsos, pois, ainda em 16 de julho ultimo, elle, queixoso os cedeu ao seu, então, advogado, Salvador Tedesco Junior, afim de serem convenientemente examinados por peritos competentes, taes como o director do Gabinete de Identificação. E o resultado dessa pericia concluiu pela falsidade dos avaes referidos, attribuindo-se a autoria de semelhante crime a André Laukjer, que se encontra foragido.

Recebida a queixa os titulos foram mandados a exame pericial, de que foram incumbidos os peritos Edgard Simões Corrêa e Angelo Bittencourt.

PHARMACIAS DE PLANTÃO

Estão de plantão, hoje, as seguintes pharmacias:

CANDELARIA — Rua 1° de Março n. 18 e rua da Quitanda n. 54.

SANTA RITA — Rua Uruguanaya n. 208, rua Senador Pompeu n. 96 e rua Marechal Floriano n. 154.

SACRAMENTO — Rua Uruguayana n. 27, Praça Tiradentes n. 8 e rua Buenos Aires n. 273.

SÃO JOSE' — Rua São José n. 74 e 112, rua Republica do Peru' n. 52 e rua Alcino Guanabara n. 26-A.

SANTO ANTONIO — Avenida Henrique Valladares n. 14, Praça dos Governadores n. 3, rua Maranguape n. 40, rua do Lavradio n. 147, rua do Riachuelo n. 105 e Praça Vieira Souto n. 26.

SANTA THEREZA — Rua Almirante Alexandrino n. 114, rua Aurea n. 30 e rua Padre Miguelino n. 6.

GLORIA — Rua do Cattete ns. 5, 102 e 245, largo do Machado n. 13 e rua Marquez de Abrantes n. 214.

LAGÔA — Rua Visconde de Ouro Preto n. 84, praia de Botafogo n. 490 e rua São João Baptista n. 17.

GAVEA — Rua Voluntarios da Patria n. 351 e rua Jardim Botanico numeros 434 e 974.

COPACABANA — Praça Serzedello Corrêa n. 20, rua Ipanema n. 120 e rua Francisco Octaviano n. 32.

SANT'ANNA — Avenida Lauro Muller n. 252, rua Senador Euzebio n. 27, rua Julio do Carmo n. 74, rua General Pedra n. 83, rua Visconde de Itauna n. 70 e rua Frei Caneca numero 5.

GAMBÔA — Rua do Livramento n. 146, rua da Harmonia n. 54, rua da America n. 36 e rua Bento Ribeiro n. 65.

ESPIRITO SANTO — Rua de Catumby ns. 77 e 121, rua de São Christovão n. 205, rua Cachado Coelho numero 93, avenida Salvador de Sá numero 77, rua Haddock Lobo n. 106 e rua Aristides Lobo n. 86.

SÃO CHRISTOVÃO — Rua de São Christovão n. 571, rua São Luiz Gonzaga n. 81, rua Esperança n. 46, rua Conde Leopoldino n. 79 e praia do Retiro Saudoso n. 39.

ENGENHO VELHO — Rua de São Christovão n. 418, rua Mariz e Barros n. 283, e rua Haddock Lobo numero 204.

ANDARAHY — Avenida 28 de Setembro ns. 236, 268 e 439, rua Theodoro da Silva n. 433, rua Barão de Mesquita ns. 588, 786 e 1.065, rua São Francisco Xavier ns. 437 e 466, rua Pereira Nunes n. 183 e rua Antonio Salomão n. 56.

TIJUCA — Praça Saenz Pena , 20, rua São Francisco Xavier n. 268 e rua Conde de Bomfim ns. 255, 301 e 436.

ENGENHO NOVO — Rua 24 de Maio n. 156, rua Licinio Cardoso numero 310, rua D. Anna Nery n. 2 e rua Vieira da Silva n. 12.

MEYER — Rua Dias da Cruz numeros 165 e 812, rua Lins de Vasconcellos n. 5, rua José Bonifacio n. 169 e rua Aristides Caire n. 218.

INHAUMA — Rua Engenho de Dentro n. 43, rua Goyaz ns. 420 e 762, praça do Encantado n. 9, Avenida Suburbana ns. 2.026, 2.248 e 3.112, rua Assis Carneiro n. 9 e rua Maria Passos n. 114.

IRAJA' — Avenida Nova York numero 14 (Bomsuccesso), rua Uranos n. 16 e Avenida dos Democraticos n. 1.126-A (Ramos), rua Senador Antonio Carlos n. 408 (Olaria), rua Nicaragua n. 120 (Penha) e rua Lobo Junior n. 23 (Penha-Circular).

JACAREPAGUA' — Rua Coronel Rangel n. 442 e rua Candido Benicio ns. 498 e 1.222.

MADUREIRA — Rua Domingos Lopes n. 266.

CAMPO GRANDE — Rua Coronel Agostinho n. 23 e praça Tres de Maio numero 13.

QUEM COMPRA FIADO PAGA DOBRADO

E' este um dictado antigo e muito verdadeiro, que quem compra fiado, paga dobrado e é geralmente mal servido. As roupas, por exemplo, todas as boas alfaiatarias, cobram por um terno de roupa sob medida, 480$, 500$ e 550$. Pois bem, inscrevendo-se no util e vantajoso Club de Roupas da Alfaiataria Ferreira, á rua do Ouvidor, n.° 56, sobrado, a prestações semanaes de 10$000 e com direito a sorteios diarios pelo final do maior premio da Loteria da Capital Federal, os srs. prestamistas obterão os mais superiores ternos de roupas feitos sob medida de casemira e aviamentos inglezes por: 10$, 20$, 30$, 40$ e 50$000 ou até ao seu justo preço que é de 45 semanas a 10$000, ou sejam 450$000, mas que, comparadas com muitos que por ahi se fazem, valem 500$000 e 600$000.

Os sorteados na 10.ª, 20.ª, 30.ª e 40.ª semanas, receberão ainda como bonificação especial mais uma calça de finissima casemira ingleza e os sorteados na 45.ª, que é a ultima, dois ternos de roupa, ou o terno e o dinheiro...

A COMPANHIA DE REVISTAS EVA STACHINO

A figura da "estrella" Beatriz Costa no elenco daquella grande "vedeta"

A companhia Eva Stachino, que breve nos visitará, é, sem duvida, no genero, uma das melhores "troupes", que conhecemos, mesmo se cotejarmos com ella os mais famosos elen-

BEATRIZ COSTA

cos estrangeiros que nos têm visitado, a Ba-ta-clan e a Velasco, por exemplo.

Trata-se de uma organização artistica em que tudo foi previsto. O elenco é todo elle de figuras novas e formosas e com qualidades scenicas; as "girls" allemães, em numero de dez, que compõem o corpo de bailarinas, são, pela sua mocidade e pela arte e pela sua graça, de uma attracção irredutivel; as coristas, todas novas e bonitas, completam maravilhosamente o corpo das ensemblistas.

Ao lado desse esplendido conjunto scenico é preciso destacar a maneira por que Eva Stachino vestiu, ou melhor, despiu, as suas artistas. Não se trata desse luxo exaggerado que apenas offusca a vista. Não. Trata-se do bom gosto, na sua mais alta expressão artistica. E' verdade que coopera para isso, francamente, a escolha feliz do repertorio.

Vimos duas revistas desse repertorio. E foi, através desses dois alegres, agradaveis e deslumbrantes espectaculos, que firmamos o juizo acima sobre a Companhia Eva Stachino, que breve nos vai deliciar com as suas revistas modernas, de quadros rapidos e cortinas ligeiras, mas tudo muito gracioso, muito bonito, muito elogiavel.

O maior encanto, porém, desta "troupe", a nosso vêr, repousa no quadro artistico. Basta citar que vêm nelle elementos como esta bizarra Eva Stachino; Aldina de Souza, actriz cantora; Adelina Fernandes, cognominada a rainha do fado; a linda Philomena Casado; Fernanda Coimbra, Maria Odette e Ema Maria, tres "vedetas" de revista que nos visitam pela primeira vez.

Do lado masculino citaremos apenas Vasco Sant'Anna e o Costinha, na parte comica, bem como o tenor Salles Ribeiro.

Mas não só. Deixamos justamente para o fim a figura gentil da "estrella" Beatriz Costa. Ha meia duzia de annos essa artista nos appareceu em um desses elencos portuguezes que vinham para o Republica, annualmente.

Era uma garota que agradava pela sua meninice, flôr ainda em botão, promessa radiosa de uma futura "estrella". Hoje ella é a mulher formosa, em pleno esplendor da sua mocidade, cheia de vida, de encanto, de graça, de seducção e dona das mais dominadoras qualidades scenicas para o genero revista, figura de destaque no elenco que nos vai visitar breve.

Nas poucas palavras que trocamos com ella, disse-nos das saudades que tem do Rio e São Paulo, do carinho com que foi aqui tratada, do anseio que sente por voltar ao Brasil, não mais como uma principiante, mas como uma artista perfeita.

E consagrada, accrescentamos nós. A platéa carioca vai ter a occasião de vel-a ao lado dos srs. Costinha e Sant'Anna, interpretando o celebre numero da revista "Pó de Maio, a sra. Chica e o sr. Pires", o que basta para se ter uma idéa do que tem sido a carreira victoriosa de Beatriz Costa.

Aliás, nos espectaculos da Companhia Eva Stachino ha muito que destacar. Ha, por exemplo, varias estilizações de regiões portuguezas, com figurinos dessa sensibilissima artista que é Maria Adelaide, que são um encanto; ha as entradas daquella "vedeta", em que Eva domina pelos seus recursos de "étoile" inconfundivel; ha fechos de acto que são da mais palpitante fascinação scenica; ha mil attracções do genero revista que fazem da sua "tournée" ao Brasil uma das novidades do anno theatral, já prestes a findar.

Ab

AS PALAVRAS DO CANDIDATO E AS ACÇÕES DO GOVERNANTE

QUEM MENTIU A' SUA PALAVRA, PARA COM A NAÇÃO, FOI O SR. WASHINGTON LUIS!

Quando a imprensa a serviço da candidatura do Cattete procura convencer o paiz de que Getulio Vargas faltou á palavra empenhada com o sr. Washington Luis, em correspondencia de ordem privada e confidencial, é opportuno e justo que se examine tambem como o actual presidente da Republica está cumprindo os solennes compromissos assumidos publicamente perante a Nação, na sua plataforma politica.

Dizia o então candidato na sua plataforma:

"A meu ver, ás Convenções, compostas pelas forças politicas do paiz, incumbe escolher os candidatos. Não assim aos homens, que almejam os postos, porque elles proprios podem estar illudidos sobre as qualidades que o seu patriotismo ou as suas ambições descobrem e exigem para o desempenho dos cargos".

"São essas forças politicas organizadas em partidos, onde elles existam, ou agremiadas em grupos, onde aquelles faltem, julgando as condições do paiz e conhecedoras dos homens pelo seu passado, são ellas que se reunem para coordenar os seus valores, indicar ao eleitorado aquelle que entendam estar nas condições da suprema magistratura, em dado momento".

"As convenções, assim constituidas, não elegem; são ellas, apenas, orgãos de escolha e de proclamação.

Só em seguida, pois, a uma deliberação equivalente, póde um cidadão, se julgar candidato; só, então, por conseguinte, póde elle apresentar um programma de governo. Cabe ao eleitorado, que em definitivo resolve, deante da orientação politico-administrativa exposta, confirmar ou não a escolha das Convenções.

E digo a, escolha das Convenções, porque a reunião de uma não impede antes lembra, a formação de outras, desde que correntes de opinião, fórmas apreciaveis das forças politicas, divirjam do nome adoptado, e tenham elementos para indicar, proclamar e suffragar outros candidatos que julguem mais aptos e mais idoneos".

Assim se comprometterá, solennemente, o candidato; a Nação sabe como procedeu e está procedendo o presidente da Republica.

Não contente de "indicar" o sr. Julio Prestes para seu successor, quer, agora, impol-o á Nação, custe o que custar, a ferro e a fogo, pelos recursos do suborno do Banco do Brasil ou por medidas de compressão, através dos Ministerios.

Attentem as pessoas de bem, examinem os cidadãos de boa fé as attitudes desses dois homens e respondam, de accordo com suas consciencias, de que lado devem formar.

Notem que não procura saber com quem está a razão. Para o caso é apenas necessario apurar qual dos dois incide em erro mais grave: se o homem que — na peor das hypotheses — teria esquecido uma gratuita solidariedade politica, promettida a um amigo, em caracter privado, ou se o homem de Estado, que falta aos solennes compromissos assumidos para com a Nação, num documento publico de tamanha importancia politica.

Respondam as consciencias livres do meu paiz e dêem a resposta cabal nas urnas de 1.° de março.

P. SANTIAGO DA NOBREGA

Pagamentos na pasta da Viação

O ministro da Viação remetteu ao Thesouro Nacional para pagamento, as contas de:

Benjamin Pompeu Accioly, na importancia de 6:948$; Benjamin Pompeu Pinto Accioly, na importancia de réis 30:127$350; de Oliveira & Companhia, na de 48:350$, e de Virgilio Machado, na de 79:334$400; da Companhia Auxiliar de Viação e Obras, de réis 304:628$940; da Societé Anonyme du Gaz de Rio de Janeiro, na importancia de 46:524$ da Societé Anonyme du Gaz de Rio de Janeiro, na importancia de 10:199$700; de S. I. A. M. Torcuato di Tella, na importancia de 6:800$; de Dolabela Portella & Companhia Limitada, na importancia de 22:904$; de Virgilio Machado, na de 14:9232$240; de Van Erven & Companhia, na importancia de.... 514$230; de Mayrink Veiga & Cia., na importancia de 696$; de João de Oliveira & Irmão, na de 75$164; da Sociedade Anonyma "White Martins", na de 444$600; de Arthur Donato & Cia., na de 875$; de Souza Baptista & Cia., na de 1:1010$457; de The Atlantic Refining Company of Brasil, na importancia de 595$500 e de Mayrink Veiga & Companhia, na de 1:816$560; da Casa Pratt "Sociedade Anonyma", na importancia de 400$; de Cicero de Figueiredo, na importancia de 33:250$; de J. O. Machado & Companhia, successores de Machado & Cia., de 14:411$616; de J. A. Gonçalves & Cia., de 11:447$265; de Riveiro, Costa & Cia., de 1:770$000; de Samarão Filho & Cia., na de 1:800$; de Atteliers de Constructions Electriques de Charleroi, na importancia de 297$; de Dias Garcia & Companhia, de 326$; de Ribeiro Costa & Cia., de 9:734$850$; de Fonseca, Almeida & Companhia, na importancia de 7:970$; de Alfredo Meyer, na importancia de 174:000$; de Ferreira Botelho & Filhos, (Successores de Ferreira Botelho Filhos Limitada), na importancia de 1:374$760 e de Samarão Filho & Companhia, de réis 4:429$400 e de Fonseca, Almeida & Cia., na importancia de 7:970$000.

Insubmissos que vão ser julgados

Na terceira auditoria de guerra, serão julgados amanhã, os seguintes réos João Pereira Vianna, do 1° R. I.; José Florentino, da 2ª B. I. A. C.; Carlos Marcos Laisse, do R. A. M.; José Geraldo Damião, do 1° G. A. M., e Aurelio Rodrigues Pereira, do 15° R. C. I., todos accusados de insubmissão.

Amanhã, á noite, o F. C. Torino enfrentará o seleccionado "B", da Amea

HONRA AOS FOOTBALLERS CARIOCAS!

A impressionante e significativa victoria obtida, hontem á tarde, em partida regularissima, pelos foot-ballers cariocas sobre o afamado conjunto do F. C. Torino, vice-campeão da Italia, exige mais do que o commentario habitual, á cabeça da descripção do jogo, merece o destaque, que lhe damos, com enorme satisfação. No scenario do foot-ball mundial, de tempos a esta parte, mercê da actuação insuperavel em torneio do vulto das olympiadas, uruguayos e argentinos impuzeram-se á admiração unanime, como os mais completos jogadores do association, que pisam presentemente nos gramados da terra. Tornaram-se, assim, forçosamente, ponto de referencia obrigatorio para a aferição do valor de qualquer outro nucleo de footballers, pretendente a julgamento honroso. A circumstancia de, ha muitos annos, não nos ser dada opportunidade, a nossos footballers, de medir forças com seleccionados uruguayos e argentinos, a não ser desegualmente e em caracter amistoso, deixou-nos sem esse ponto de referencia para a apreciação rigorosa de quanto temos progredido, na pratica do association. Crescemos sem nos apercebermos do grão de adeantamento a que attingimos, e que somos forçados a reconhecer, porque a repetição de factos eloquentes como essa extraordinaria victoria dos cariocas sobre os vice-campeões da Italia, tem força de logica convincente, que se não póde absolutamente levar á conta de azares de jogo. Temos sido dos mais commedidos na manifestação de nosso pensamento a tal respeito. Tão evidente, porém, põem-se os factos deante de nossos olhos, que sob pena de incorrermos em injustiça para com os bravos e magnificos footballers cariocas, não podemos deixar de proclamar-lhes a pericia e a excellencia de sua actuação. O que occorre com o Torino, em proporções espectaculares, succedeu com o Bologna, com o Ferencvaros e tantos outros quadros famosos, que por aqui passaram, mediram forças comnosco e foram experimentados pelos uruguayos e argentinos. A observação desapaixonada de suas actuações, aqui, e nos campos platinos, induz-nos a conclusões, que não deixam duvida de especie alguma sobre nossa innegavel superioridade, na pratica do football. Não se póde, repetimos, levar á custa de sorte, porque os factos são eloquentes demais. Temos forçosamente de pôr a modestia de parte e fazermos justiça a nós mesmos, porque não na farão os outros, certamente. Felicitamos aos denodados footballers cariocas, tendo certeza de que saberão caprichar em seu preparo, para manterem bem alto seu nome hoje prestigiosissimo, nó meio sportivo mundial.

Taris x Barany

Sobre o sensacional encontro entre Jean Taris, a grande revelação da natação franceza e Barany, o nadador hungaro que é, actualmente, o "az" da velocidade européa, encontro esse que se deu na disputa recente do Grande Premio de Paris, em Tourelles, assim se manifestou Drigny, o autorizado chronista, pelas columnas do "Miroir des Sports":

"Esperava-se, com impaciencia, o encontro nos 100 metros, nado livre, do nosso "nadador-vedetta" Jean Taris, que não conhecia a derrota desde dezembro ultimo, com o hungaro Barany, todo aureolado pela sua brilhante segunda collocação, atrás de Weissmuller, na final dos jogos olympicos de Amsterdam.

Essa grande final foi uma desillusão para os partidarios do nosso joven representante, pois, Barany, em sua melhor fórma, dominou o nosso campeão com a maior facilidade, realizando, na mesma occasião, um dos melhores tempos que têm sido registrados até hoje, na piscina de Tourelles, seja o de 59 segundos e 2|5, o que constitue novo record da Europa, na distancia (o antigo record detinha Barany com 59" 4|5).

O excellente nadador hungaro, que parece ter retomado sua pujança, depois da ultima estação, conduziu sua corrida com uma remarcavel mestria, não produzindo sua "démarrage" senão depois da virada dos 50 metros, onde voando literalmente, elle deixou para traz Jean Taris, que se havia corajosamente apegado até então ao seu rival.

O nosso representante, surpreso e perturbado ao mesmo tempo, não insistiu e terminou em segundo, em 1 minuto 3 segundos e 1|5, deante do belga Coppieters, que foi o terceiro, com 1' 4" 2|5.

Por esta facil victoria, Barany affirma, por sua vez, sua indiscutivel superioridade européa nas provas de "sprint" puro e tambem seus progressos muito nitidos, por isso que suas melhores performances, nesta prova, que elle levantou pela quarta vez, não haviam sido inferiores a 1 minuto 2 segundo e 2|5."

Agua-viva

Officialmente, a temporada de natação começa neste mez.

Assim o diz o codigo da Federação Brasileira do Remo, em seu artigo 4º: "A época official de natação, dentro da qual serão realizados os concursos aquaticos, fica comprehendida entre 1º de setembro de um anno e 30 de abril do anno seguinte."

Estamos, portanto, já na época natatoria, embora, na realidade, esta só se inicie em novembro, depois de finda a temporada do remo.

Mas, como quer que seja, á esta altura, já se póde tratar da estação de 1929-1930 do precioso sport de Martha Norelius.

E a primeira coisa que nos vem á mente, a esse respeito, é a falta de piscinas ainda para a proxima actividade dos nossos valorosos nadantes.

Infeliz e lamentavelmente, teremos de passar mais uma temporada sem o tão necessario e indispensavel tanque regulamentar para as corridas natatorias.

E' que até agora nenhuma providencia tomou o prefeito Prado Junior, no sentido de preparar convenientemente, a por emquanto pseudo-piscina da Urca, a despeito da sua promessa. A respeito dessa piscina nada mais se sabe além do que aqui registramos, quinta-feira passada.

E quanto á projectada piscina do C. R. Botafogo, embora falte a ultimação de pequenas providencias para o inicio de sua construcção, já ogar é materialmente impossivel tel-a prompta, a tempo de servir na temporada de 1929-1930.

Assim, ainda desta vez, terão de se utilizar, technicos e nadantes, da piscina de transição, dos fluctuantes armados em Botafogo, em tão boa hora adoptados pela actual directoria da Federação B. do Remo.

Botafogo F. C.

A directoria do Botafogo F. C. leva ao conhecimento dos srs. socios que o conselho deliberativo, em sessão realizada em 28 de agosto proximo findo, resolveu augmentar para 200$ (duzentos mil réis) a taxa de joia de admissão, e bem assim para 20$ (vinte mil réis) a mensalidade dos novos socios cujas propostas dêm entrada na thesouraria do club, a partir de 6 do mez corrente.

A nova taxa de joia de admissão só vigorará para as propostas entradas depois de 15 do corrente mez. — Henrique Meyer, secretario.

TERMINARÁ HOJE O CAMPEONATO CARIOCA DE ATHLETISMO DE 1929

Com a realização, hoje, no stadium de São Januario, da terceira parte do programma, finalizam as provas do Campeonato de Athletismo do Rio de Janeiro, promovido annualmente pela Associação Metropolitana de Esportes Athleticos.

O torneio deste anno, que está sendo desenvolvido com melhoras accentuadissimas dos athletas, tem por outro lado despertado a attenção de mais algum publico.

As provas finaes de hoje, certamente, terão a presencial-as uma assistencia numerosa para applaudir com justiça o progresso de nossos athletas.

O horario das provas de hoje é o seguinte:

A's 9 horas — 800 metros (preliminares) — Classificam-se, 9.

A's 13 1|2 horas — 200 metros (semi-finaes).

A's 13,35 horas — Salto com vara.

A's 13,55 horas — Final de 800 metros.

A's 14,10 horas — Final de 200 metros.

A's 14,40 horas — 400 metros, barreiras.

A's 14,55 horas — Salto em distancia.

A's 15.20 horas — Revezamento de 1.600 (4 x 400).

CORRIDAS DE 200 METROS

1ª semi-final:
12 — Ismario Cruz.
210 — Sylvio Padilha.
346 — Miguel Brito.
152 — Aldo Carvalho.

2ª semi-final:
74 — George Meyers.
165 — Iberê Reis.
191 — Flavio Duarte.
330 — Euzebio Queiroz.

3ª semi-final:
244 — Luiz Costa.
344 — Mario Marques.
207 — Otto Benedeck.
176 — Ulysses Malagutti.

Classificação — 1º e 2º em cada semi-final — 6 classificados para a final.

PRELIMINARES DE 800 METROS

Corridas de 800 metros:

1ª preliminar: 4 — 29 — 48 — 336 — 364 — 71 — 139 — 102 — 125 — 259 — 173 — 201 — 272 — 230.

2ª preliminar: — 21 — 32 — 54 — 328 — 360 — 68 — 136 — 133 — 172 — 219 — 260 — 204 — 288 — 250.

3ª preliminar: — 26 — 56 — 40 — 343 — 367 — 81 — 99 — 122 — 154 — 257 — 185 — 283 — 295 — 235.

SALTO COM VARA

Classificados para a prova final, com a altura de 3 metros:
156 — Carlos Woebcken, do C. R. do Flamengo.
203 — Luiz Soares de Souza, do Fluminense F. C.
178 — Walter de Biase, do C. R. do Flamengo.
340 — João Corrêa da Costa, do C. R. Vasco da Gama.
158 — Darcy Saba, do C. R. do Flamengo.
194 — Geraldo Majella Anastacio, do Fluminense F. C.
321 — Alfredo Guimarães, do C. R. Vasco da Gama.

ARREMESSO DO DISCO

Classificados para a prova final:
189 — Ernest Yest, do Fluminense F. C. — Distancia: 37ms.07.
187 — Elysio P. Mello Passos, do Fluminense F. C. — Distancia: 36ms.38.
13 — Ismario Cruz, do America F. C. — Distancia: 35ms.18.
156 — Carlos Woebcken, do C. R. do Flamengo — Distancia: 35ms.16.
171 — José da Silva Campos, do C. R. do Flamengo — Distancia: 34ms.37.
159 — Durval Bellini Lima, do C. R. do Flamengo — Distancia: 31ms.50.
181 — Aureolino Gaspar, do Fluminense F. C. — Distancia: 29ms.73.
324 — Antonio J. Machado, do C. R. Vasco da Gama — Distancia: 29ms.34.

CORRIDAS DE 400 METROS BARREIRAS

Classificados para a prova final:
155 — Carlos A. Reis Junior, do C. R. do Flamengo.
195 — Gerhard Mentzel, do Fluminense F. C.
106 — José Roberto Coelho, do S. C. Brasil.
210 — Sylvio Magalhães Padilha, do Fluminense F. C.
173 — Manoel R. Pitanga, do C. R. do Flamengo.
153 — Antonio Taveira, do C. R. do Flamengo.

SALTO EM DISTANCIA

Classificados para a prova final:
157 — Clovis Falcão, do C. R. do Flamengo — Distancia: 6ms.31.
156 — Carlos Woebcken, do C. R. Flamengo — 6ms. 135.
337 — Cyriaco Lopes Pereira Filho, do C. R. Vasco da Gama — Distancia: 6ms. 005.
167 — João M. Padilha, do C. R. do Flamengo — Distancia: 6ms. 005.
349 — Sebastião Henrique, do C. R. Vasco da Gama — 5ms. 935.
95 — Abel C. Barros, do S. C. Brasil — 5ms. 90.
335 — José Braulio da Motta, do C. R. Vasco da Gama — Distancia: 5ms. 34.
194 — Gerardo Majella Anastacio, do Fluminense F. C. — Distancia: 5ms. 82.

CORRIDAS DE 5.000 METROS

10 — Gilberto Pacheco, do America F. Club.
14 — Itacolomy Ramos, do America F. Club.
32 — Manoel Santos, do Andarahy A. Club.
48 — Arthur Rocha, do Bomsuccesso F. Club.
50 — Carlos Santos — do Bomsuccesso F. Club.
54 — Glycerio Alcino, do Bomsuccesso F. Club.
66 — Aristides da Hora, do Botafogo F. Club.
90 — Sebastião P. Silva, do Botafogo F. Club.
79 — José L. Silva, do Botafogo F. Club.
112 — William Tyrrell, do S. C. Brasil.
111 — Washington Silva, do S. C. Brasil.
105 — José Pinto, do S. C. Brasil.
116 — Armando S. Paiva, do Carioca F. C.
127 — Marcionillo S. Sobrinho, do Carioca F. C.
177 — Virgilio Daltro, do C. R. do Flamengo.
163 — Francisco Benedetti, do C. R. do Flamengo.
168 — José C. Silva, do C. R. do Flamengo.
190 — Fernando D. Junior, do Fluminense F. C.
193 — Francisco G. Marinho, do Fluminense F. C.
211 — Ulysses S. Mariath, do Fluminense F. C.
217 — Mario Vieira, do S. C. Mackenzie.
245 — Myltino Bezerra, do Olaria A. Club.
253 — Olegario P. Miranda, do Olaria A. C.
211 — Henrique Carrero, do São Christovão A. C.
277 — Lauro Carmo, do S. Christovão A. C.
304 — Durval S. Mello, do Syrio Libanez A. C.
345 — Manoel de Oliveira, do C. R. Vasco da Gama.
331 — Eero E. Berg, do C. R. Vasco da Gama.
350 — Vilho Tammilehto, do C. R. Vasco da Gama.
357 — Armando Andreuce, do Villa Isabel F. C.

Reservas — 80 — 83 — 72 do Btoafogo F. C.
120 — do Carioca F. C.
162 — 161 — do C. R. do Flamegno.
201 — 204 — do Fluminense F. C.
339 — 336 — do C. R. Vasco da Gama.

REVEZAMENTO DE 1 600 METROS (4 x 400)

Classificados para a prova final: Botafogo F. C. — C. R. Vasco da Gama — Confiança A. C. — Fluminense F. C. — R. R. do Flamengo e S. C. Brasil.

SAIDAS

Os athletas são obrigados a comparecer ao local das saidas de cada prova, á hora marcada no programma para realização dellas, obedecendo as chamadas que forem feitas pelos annunciadores.

PERMANENCIA NO CAMPO E PISTA

E' expressamente prohibida a permanencia na pista e no campo de quem quer que seja, além dos officiaes e concurrentes ás provas, que estiverem sendo realizadas. Os que burlarem esta prohibicão serão convidados a se retirar, pelas pessoas com a funcção de commissario.

VESTIARIOS

Em virtude da carencia de accommodações nos vestiarios do C. R. Vasco da Gama, para todos os athletas, solicita-se dos clubs filiados que providenciem de forma a que os seus athletas compareçam devidamente uniformizados.

JUIZES

Dependendo, em parte, dos juizes, o successo de um campeonato, o Departamento Technico, solicitado dos que forem escalados para este campeonato, o comparecimento, sempre 15 minutos antes do inicio da primeira prova, afim de receberem as necessarias instrucções.

PREÇO DAS ENTRADAS

Cadeiras numeradas . . . 5$000
Entrada commum . . . . 2$000

A CONTAGEM

O Flamengo está na deanteira da tabella, com 54 pontos, seguido do Vasco da Gama, que tem 27.

Em Pleno Reinado de Barateza

Continua em Setembro a sensacional venda por preços

SEM EXEMPLO

SEDAS E TECIDOS DE LA

Sedas differentes typos desde	1$500
Radium superior, cores moda, mt.	10$500
Crepe lingerie lavavel, metro	12$800
Pellica formidavel reclame	14$800
Crepe Georgette finissimo, mt.	13$800
Pellica franceza superior, metro	17$800
Sultana franceza todas as cores, mt.	18$500
Givré pura seda moda metro	19$800
Alpaca seda, reclame	4$500
Seda lavavel japoneza, metro	5$500
Crepe setim superior, côres, moda	21$000
Foulard fantasia, reclame	9$000
Shanting seda, côres moda	6$000
Mousseline fantasia, novidade	22$800

ROUPAS BRANCAS

Calças, formidavel reclame, uma	1$800
Camisas de dia, panno especial, uma	1$900
Calças opala, todas as côres, uma	2$900
Camisas opala, côres modernas	3$200
Calças, morins vivos, opala	2$200
Camisas, morins vivos, opala	2$400
Camisas noite, reclame	5$500
Camisas noite, opala, côres	7$500
Combinações finas, reclame	5$900
Combinações opala, suissa	6$500
Jogos opala, duas peças enfeitadas	7$800
Jogos opala bordados, duas peças	11$800
Jogos opala fina, ricamente bordados	13$800
Porta-seios, reclame, um	1$500
TOALHAS hygienicas com apparelhos, pacote	6$500

CAMA E MESA

Lençóes cretone legitimo reclame	6$200
Lençóes cretone, fortes, grandes	6$800
Lençóes casal, superior, a	12$800
Fronhas, grandioso reclame, uma	1$200
TOALHAS ROSTO, grandes, uma	1$200
Colchas grandes, reclame	4$900
Colchas casal, assombroso	12$800
Toalhas mesas, reclame	4$900
Mosquiteiros, grandes	15$800
Reps e chitões, metro	1$800
Cobertor para creanças	5$500
Duzia guardanapos, grandes	9$500
Guardanapos para chá, reclame	3$200
TOALHAS PARA BANHO	4$900
COBERTORES SOLTEIROS	6$500

ARMAZENS GOMES

34 — TRAVESSA SÃO FRANCISCO — 36

A soirée dansante do C. R. Botafogo

No proximo dia 14 do corrente, o C. R. Botafogo abrirá os seus salões ás familias dos seus associados, com a realização de uma soirée-dansante, que promette obter o mais brilhante exito.

PARA OS NOSSOS ATHLETAS: A TECHNICA NO ARREMESSO DO PESO

O peso da bola varia de accordo com a edade dos que a devem usar: pesa 5 kilos para os rapazes e 7 kilos e 250 grammas para os athletas já adultos. As espheras se assemelham muito ás antigas balas de canhão; podem ser de ferro, chumbo ou bronze. O arremessador que emprega o braço direito para lançar o peso, o levantará com o braço opposto, e com elle o levará de maneira que não carregue todo o esforço sobre o braço direito.

Permitte-se qualquer especie de corrida preliminar, porém o estylo seguido pelos melhores especialistas é o seguinte: Não mantenha o peso muito justa-posto á palma da mão (alguns athletas poderosos o sustém sobre a ponta dos dedos). Feito isto, a esphera descançará sobre o collo da mão emquanto que o cotovello do braço de apoio irá estendido para a frente do circulo. O pé esquerdo tocará apenas o solo. Então quando se produz o balanço da perna esquerda, mesmo um pouco para atraz desta, dá-se logo um ponta-pé para o lado. Balance-se sobre a perna direita tendo a outra perna e braço esquerdo estendidos para a frente do circulo; execute ao mesmo tempo um salto sobre o pé direito.

Caia sobre os dois pés mas no meio do circulo; ahi salte rapidamente para deante, porém não muito alto, apoiando-se para isto em ambos os pés, executando uma meia rotação e lançando o peso para deante e acima num angulo de 45º, caindo sobre o pé direito contra o arco de maneira collocado na frente. Realize vigorosamente o movimento e não gire antes do tempo, emquanto executa o salto mencionado.

O peso deve ser lançado desde o hombro sómente com a mão e jamais se deve leval-o atraz ou abaixo do hombro alludido. No meio da circumferencia anterior põe-se um arco de madeira seguro ao sólo e coincidindo com a linha que limita o circulo.

Este arco marcará o ponto maximo a que poderá chegar o athleta em sua acção; será pintado de branco e com as dimensões de 4.4 1/2 pollegada e 2 metros correspondentes á espessura, á altura e á extensão respectivamente. Coincidirá com a circumferencia de um circulo de 2 m. 30 de diametro. Ao executar o arremesso o athleta poderá apoiar-se contra a madeira porém não picar em cima della.

Considerar-se-á o arremesso bom quando o lançador não toque para nada e de qualquer forma que seja a parte superior do arco e qualquer ponto fóra do circulo. A medida de cada arremesso será tomada desde o ponto mais perto da circumferencia da marca deixada no sólo pela esfera de peso, até o centro da mesma circumferencia. Os lançamentos incorrectos ou o facto de deixar escapar o peso em uma tentativa se considerarão como verdadeiras tentativas malogradas. Computa-se como falta si o competidor caminha no circulo e sae deste antes que se haja medido o arremesso. Cada participante da prova tem o direito a tres ensaios e tres mais os seis melhores; considerar-se-á o melhor de todos os arremessos. Não se permittirá o uso de munhequeira que, prolonga-se pela palma das mãos, firmem os dedos.

Os principiantes devem exercitar primeiro o "jogo de pés" porém sem empregar peso algum. Ao começar não se empenhe em lançar o peso tão longe quanto permittam suas forças, senão que se applique o mais possivel em aperfeiçoar seu estylo. Realize unicamente dez ou doze lançamentos diarios. Não procure attingir um estylo lento ou gracioso; os melhores arremessadores trabalham com energia e rapidez.

Irá o Atlas Flamengo abandonar a Asea?

Lemos em um jornal da Paulicéa:

Grande confusão. Ninguem se entende. Polvorosa. Atrapalhação. Estupefacção.

Toca o bonde.

Os leitores vão achar graça.

Olhem, entretanto, que o caso não é para graças. E' serio. Sérissimo.

A confusão é cada vez maior!

Mas vamos ao que mais importa. A Asea está em maus lençóes. Os clubes filiados á tradicional entidade da Praça da Republica não estão satisfeitos.

O Atlas Flamengo desfiliar-se-á ainda esta semana. O barulho vae ser enorme. Immenso. Momentos de perplexidade. Ambiente de incertezas. Duvidas.

Quem acompanhará o terço?

Dizem que a Americana...

Mas olhem que isto não é certo.

Consta...

O momento é do rei boato.

Só isto é a expressão da verdade: o Atlas Flamengo sahirá mesmo!

E, logo após a sua sahida, será promovido um grande festival, em homenagem ao gremio do Mercado, que é o campeão official da cidade.

Dentre outros attrativos, podemos desde já affirmar que medirão forças o seleccionado de côr, da Laf e um combinado constituido por elementos da A. A. Portugueza e do Hespanha F. Club.

Não é preciso adeantar, á vista dessa informação, que o Atlas passará com armas e bagagens para as fileiras da Laf!

E a Asea?

Ficará onde está, prestigiada pelo Papa!

Resta agora perguntar: a Americana irá tambem?

Isso é que não se sabe.

Mas o que se pode dizer, sem receio, é que a Asea ficará reduzida a uma deploravel insignificancia.

E' doloroso registar tal coisa. Mas a verdade ahi está. Inteirinha. Sem tirar nem pôr.

Triste verdade!

A Amea marcou data para a realização de partidas de foot-ball

A Associação Metropolitana resolveu marcar para serem realizadas no dia 20 do corrente (feriado), obedecendo ás horas regulamentares, as partidas de football dos primeiros e segundos quadros, Brasil x Botafogo, adiadas devido ao máo tempo, e Syrio Libanez x Fluminense, segundos quadros, annullada por erro de direito.

Para as partidas do encontro Brasil x Botafogo, serão conservados os clubs que foram sorteados para fornecer os juizes no dia designado na tabella official e o delegado.

Para a partida Syrio Libanez x Fluminense, foi escalado o sr. Diogo Rangel, do C. R. Vasco da Gama.

Na Escocia os condemnados de 20 annos venceram os de 5 por 11 a 6 goals!...

O sr. Peter Graigmyl, um dos melhores arbitros da Escocia fez ha pouco a experiencia curiosa de dirigir um encontro de foot-ball entre penitenciarios.

A convite do director da prisão de Peterhead, foi ali organizar um encontro que se disputou no jardim interior da Penitenciaria, que dispõe de um campo sufficientemente grande para ali se jogar á vontade.

Collocaram-se bancos, de um lado e de outro para o... publico, que era constituido, como é de ver, apenas por presos.

Como todos os publicos, este tambem teve as suas preferencias.

Formaram-se dois partido: um que applaudia os "azues", outro os "castanhos".

Durante todo o jogo os "azues" foram applaudidos com muito mais enthusiasmo, acabando por vencer os adversarios por 11 a 6. Estes ultimos não puderam sustentar o andamento e as cargas violentas, mas correctas, dos "azues".

O director da prisão explicou depois ao arbitro escocez que o motivo da maior popularidade dos "azues", provinha do "tempo de serviço": os "castanhos" eram condemnados a cinco annos, e os "azues" estavam cumprindo vinte!

Eis um motivo novo de popularidade!

Corridas de pombos-correio para disputa da "Taça Brasil"

A Sociedade Brasileira da Avicultura realizou, no domingo 18 de agosto, a interessante corrida de pombos-correio, primeira das tres que constituem o percurso total, para a disputa da "Taça Brasil", que instituiu como premio ao vencedor.

Correram 18 lindos pombos dos criadores Braulio Macedo Soares, Antonio Gomes de Mattos, Leonidio Ribeiro, Paschoal Villaboim e Armando Izidoro.

A solta foi feita ás 8 horas e 30 minutos, na Barra do Pirahy, ou seja a 109 kilometros desta capital, pelo representante da Sociedade, sr. Julião Castello.

O primeiro logar, para o qual tambem foi instituido uma medalha de ouro, coube ao criador Braulio Macedo Soares, com o seu pombo n. 9, que, transpondo a Serra do Mar, venceu o percurso em 1 hora e 41 e 30".

A corrida foi presidida pelo sr. Oswaldo Siqueira, presidente da Sociedade, que foi um dos juizes, além dos srs. Alvaro Freire Braga, Alvaro Rodrigues Filho, Jorge Silveira e Paulo Magalhães Castro.

A segunda etapa para a disputa da "Taça Brasil", será realizada em breve, devendo ser feita a solta na cidade de Rezende.

Pensam os criadores, depois da 3ª corrida, que será de Lorena, levar o pombo vencedor a São Paulo, e solicitar do presidente do Estado fazer a honra de atar ao pombo uma mensagem endereçada ao presidente da Republica.

Vamos aguardar o resultado da interessante idéa.

O proximo Campeonato Mundial de Football em Montevidéo

Como se sabe, está marcado para julho do proximo anno, em Montevidéo, o primeiro campeonato mundial, organizado pela FIFA.

Pois annuncia-se já o campeonato de 1933 para Chicago.

A Federação dos Estados Unidos da America do Norte, reunida ultimamente em Cleveland, deliberou solicitar da FIFA a organização do campeonato do mundo por occasião da Exposição Internacional de Chicago, a se effectuar em 1933, pretensão esta que parece ter sido bem acolhida.

Seriam convidados a fazer-se representar no torneio, os cincoenta paizes filiados á Federação Internacional.

O projecto não deve, porém, ter grande viabilidade.

Depois desta deslocação forçada á America do Sul, em 1930, os paizes europeus não se devem mostrar muito dispostos a deslocar-se á America do Norte, em 1933. Além de que a Allemanha, Italia, Hespanha, Hungria e Suecia, que pretendiam a primeira organização, e que só por motivos excepcionaes declinaram em favor do Uruguay, não se devem mostrar muito dispostos a ceder mais uma vez os seus direitos.

O campeonato da Hespanha e os maiores marcadores de goals

No torneio da Liga Profissional da Hespanha, destacaram-se como marcadores de pontos os seguintes elementos: Fafuente 14, Blenzobas 13, Yermo 13, Regueiro 11, Marin 12, Sastre 11, Unamuno, 10, Parera 10, Rubio 10, Urtizberea 10, Cros 10, Kiriki 9, Bestit 9, Lazcano 9, Oramas 8, Cosme 8, Samitier 8, Cholin 7 e Ventolrá 7.

O baptismo festivo do novo gig "Hilda", do Gragoatá

Para maior realce do baptismo de "Hilda", um "gig" de quatro remos, recentemente adquirido, a directoria do valoroso G. R. Gragoatá, da visinha cidade, realizará no proximo dia 14, ás 22 horas, um sarão-dansante em sua séde, á rua Coronel Tamarindo n. 69.

Dados os preparativos que estão sendo feitos, é de crer que enorme será a affluencia aos salões do festejado club, o que aliás sempre acontece todas as vezes que o R. G. Gragoatá offerece opportunidade para isso.

Profusa illuminação e artistica decoração, entregues á competencia de um technico, serão imprimidas ás dependencias do club.

O "Jazz Pratt", especialmente contratado, animará as dansas com o que de mais moderno existe em musicas do genero.

Grande tem sido a procura de convites para esse baile, no decorrer do qual serão distribuidas valiosas surpresas ás gentis senhoritas presentes.

Pede-nos a directoria avisar que o ingresso dos socios será feito mediante a apresentação da carteira de identidade com o recibo n. 9, sendo o traje escuro completo ou branco.

DO AMAZONAS AO PRATA,
EMFIM, EM TODO O BRASIL,
SO' TEM TOSSE QUEM NÃO USA
O AFAMADO HUSTENIL

Livraria J. Leite Compra livros raros: Brasil, Classicos, etc. Regente Feijó, 12.

O scratch carioca venceu brilhantemente o F. C. Torino pelo elevado score de 6x0

O TORINO FRAGOROSAMENTE DERROTADO PELOS CARIOCAS

Ao campo do Vasco, em S. Januario, accorreu uma regular assistencia, que ali se dirigiu com o intuito de conhecer o team do F. C. Torino, que vinha de fazer uma excursão, relativamente satisfatoria, pelos campos platinos, onde conseguiu empatar e vencer teams reputados entre os melhores das plagas sulinas.

Como adversario do team italiano iria actuar um combinado carioca, que vem se impondo aos nossos distinctos visitantes nessas ultimas temporadas internacionaes.

A apresentação do team da terra de Mussolini era o assumpto entre os esportistas, que esperavam, ansiosos, esta primeira exhibição do Torino.

No emtanto, infelizmente, o jogo dos nossos hospedes deixou muito a desejar, prova o score verificado — 6 x 0 — além de dois goals, legitimamente obtidos, que, por condescendencia do arbitro, foram annullados.

Sob delirantes applausos da regular assistencia, entraram em campo, sob a bandeira brasileira, os players italianos, que obedeciam á organização seguinte:

Bossia, Zanello e Barzan; D'Aquino, Avalle e Martim III; Bercettes, Rosetti, Wolk, Tassanelli e Chini, que, depois dos hurrahs de estylo, foram photographados.

Pouco depois, entraram em campo, resguardados pela bandeira da Italia, os cariocas:

Joel, Octacilio e Hildegardo; Hermogenes, Floriano e Molla; Paschoal, Oswaldo, Russo, Nilo e Theophilo, que foram recebidos sob delirantes applausos.

A saida foi dada ás 16 1|2, pelo center-avante do Torino, Wolk, que, avançando, perde para Floriano. Os nossos atacam, e Oswaldo leva até Bossia. Vólvem os italianos ao ataque e Rosetti shoota em goal e Octacilio salva. Nilo, vindo á defesa, leva a pelota avante, passando a Oswaldo, que entrega o couro a Paschoal. Este centra e Russo cabeceia para fóra. Russo apodera-se do balão, entrega a Paschoal que centra bem, para Bossia defender com soco na occasião em que Russinho cabeceava. Atacam os da camisa grenat e Joel, de shoot de Rosetti, faz a sua primeira defesa. Os da Amea permanecem no ataque, até que Oswaldo, passando mal a Nilo, dá ensejo a que D'Aquino envie aos avantes italianos a pelota.

EMQUANTO CONQUISTARAM, OS LOCAES, SEIS PONTOS, OS VISITANTES CONSERVARAM A CONTAGEM INICIAL

Theo centra e Oswaldo, entrando em Bossia, faz foul. Bercettes empreende um bom ataque, que Octacilio inutiliza, shootando fóra. Posta em jogo, a pelota, Nilo passa a Oswaldo, que devolve ao meia botafoguense, que, rapido, shoota, para Bossia defender.

Theo avança e obriga Zanello a conceder corner, que, tirado, não surte effeito. Num cerrado ataque dos nossos, Paschoal, de passe de Oswaldo, esperdiça. Paschoal escapa e centra. Russo, aparando, passa a Nilo, que abre o escore, ás 16,27, com o

PRIMEIRO GOAL CARIOCA

Ainda soavam os applausos do primeiro tento, quando Russo, escapando, adquire, com shoot alto, no canto esquerdo, o

SEGUNDO TENTO CARIOCA

Pela terceira vez sáem os italianos, que parecem desnorteados. Os forwards visitantes empregam seus esforços para diminuir a contagem, porém, a nossa defesa está firme, com excepção de Molla, que está falhando lamentavelmente.

Octacilio rebate uma escapada de Wolk. Theophilo escapa e centra magistralmente, e, Russo, recebendo a bola na cabeça, augmenta, com o

TERCEIRO PONTO CARIOCA,

o escore dos locaes, ás dezeseis horas e trinta e cinco minutos.

Os locaes dominam por completo a contenda. Os italianos estão completamente tontos. Os nossos perdem o interesse pelo prelio. O jogo torna-se monotono, dada a manifesta superioridade dos da camisa azul. Em dado momento, os cariocas atacam. Theo centra e Russo recebe, passa a Oswaldo, que, depois de dribblar toda a defesa do Torino, faz, em bello estylo, o

QUARTO PONTO DOS NOSSOS

aos trinta minutos de jogo. Completamente abatidos, os nossos visitantes sáem pela quinta vez.

Os nossos tornam a investir contra o arco sob a guarda de Bossia. Nilo entrega o couro a Russo, que obtem um goal que é annullado. Os rapazes do Torino procuram desmanchar a differença, mas desanimam, pois, Oswaldo obtem mais um tento, mas, o arbitro torna a annullar. Oswaldo, então, toma a si o proposito de augmentar a contagem, e o faz tres minutos após. Estava, assim, feito, com um shoot rasteiro no canto direito, o

QUINTO GOAL CARIOCA

Os da terra de Mussolini novamente sáem, mas, nada podem fazer, pois o apito do chronometrista se faz ouvir, dando por findo o time inicial, estando o placard accusando a seguinte contagem:

A. M. E. A.	5 goals
TORINO	Nihil

2.° TEMPO

O segundo tempo foi iniciado ás 17,15 por intermedio de Russo. Os nossos atacam, mas, logo a seguir, passam a fazer um jogo todo improductivo. E' preciso que se frise: propositadamente. O prelio perdeu todo o interesse, em virtude do jogo posto em pratica pelos nossos players.

O publico, aos vinte minutos de jogo, começa a sair, pois o match tornou-se de monotono a intoleravel, pelo qual não existe mais, na assistencia, aquelle enthusiasmo proprio dos brasileiros. Apesar do esforço dos italianos, os rapazes da Amea jogam á vontade. O dominio nacional é manifesto, pelo que a assistencia começa a vaiar, pois os nossos não fazem mais questão de elevar a contagem. Da linha deanteira carioca sómente Russinho se emprega para a obtenção de pontos. Oswaldo chega ao cumulo: passa, constantemente, o couro, aos adversarios. E, para termos a certeza de que assistimos um jogo de football, é-nos dada a opportunidade de presenciar um sururú, que foi levado a effeito na archibancada social. Foi para não destoar.

A' ultima hora, quasi ao findar, Russo escapa e passa o balão a Oswaldo, que obtem o

SEXTO TENTO DA TARDE

Os nossos visitantes dão, pela ultima vez, nova saida. Emprehendem uma excursão ao campo carioca e termina o jogo, com o escore:

CARIOCAS	6 goals
TORINO	Nihil

A actuação dos players componentes da equipe italiana foi discreta.

Se o escore foi elevado deve-se tão sómente á obtenção de dois tentos dos nossos, logo ao iniciar-se a contenda. Pelo jogo de hoje, não se póde tirar uma conclusão do que seja a equipe do F. C. Torinõ.

Bossia, o arqueiro a quem a critica portenha teceu tantos elogios, pelo jogo de hontem não se póde criminal-o. As seis vezes que sua cidadella caiu, eram inevitaveis.

Dos zagueiros, a impressão deixada, é que são o esteio do team. Na linha média é que reside o ponto fraco da esquadra. Avalle, o center, não é um elemento de recursos; afoba-se demasiadamente.

D'Aquino e Martim III são regulares, porém, abusam do jogo bruto. A linha deanteira tem sómente um elemento aproveitavel — Wolk — que, por vezes, perigou a nossa cidadella; este é o center forward. Os restantes são elementos simplesmente esforçados. Destaca-se um pouco dos outros o extrema Bercettes, que é bastante veloz. Rosetti, Tasanelli e Chini são morosos demais.

A esquadra representativa da entidade maxima da cidade jogou á vontade. Os seus elementos comprehenderam-se bem. Todos actuaram optimamente, com excepção de Molla, no time inicial.

O sr. Gilberto de Almeida Rego, juiz da pugna, foi um arbitro justiceiro, porém, errou em annullar dois tentos dos locaes, legitimamente conquistados. Do resto, saiu-se bem.

A PRELIMINAR

Esta prova foi disputada pelas equipes secundarias do Vasco da Gama e do São Christovão.

Depois de uma peleja equilibrada, a esquadra local logrou levar de vencida a do São Christovão, pelo escore de 2 x 1.

A turma vencedora estava assim constituida: — Quarenta; Zé Manoel e China; Gradin, Rainha e Badú II; Bahiano, Thales, Gallego, Mello e Badú III.

Os vencidos apresentaram o seguinte team: — Aurelio; Floriano e Olavo; Waldo, Belleza e Murillo; Arthur, Etelvino, Rabaça, Ilo e Gaucho.

Fizeram os goals: Gallego e Mello, dos vencedores, e Rabaça, o do vencido.

A desculpa das luzes artificiaes já não póde mais pegar...

Lemos em "A Gazeta", de São Paulo, o que vae abaixo transcrevemos aos leitores:

"Depois das tres derrotas soffridas, no Rio, em jogos nocturnos, os rapazes lusos do Victoria foram unanimes em declarar que a causa principal dos seus revezes foram as luzes artificiaes.

— Jogar á noite, não estamos acostumados, diziam elles. De dia, a cousa seria outra. Podem crer, é a unica razão por que não vencemos.

Mas o castigo veiu a cavallo.

Em Minas, jogaram de dia, contra um quadro de club apenas — o Athletico Mineiro — e foram vencidos por 3 a 1.

Entretanto, contra o America, por exemplo, perdeu apenas de 2 a 1, e á noite! O America, como é sabido, é actualmente o mais forte conjunto carioca. Com os portuguezes aconteceu o mesmo que com os demais quadros extrangeiros que este anno nos visitaram.

Não sabiam jogar á noite, e, no emtanto, todos elles se houveram melhor nas partidas nocturnas. Contra factos não ha argumentos, senão vejamos:

O Barracas, no seu jogo estréa, á noite, empatou com o Vasco.

O Rampla Juniors, á noite, empatou com o seleccionado paulista, no Rio, e depois, em jogo diurno, em São Paulo, foi vencido.

O Chelsea estréou no Rio, em partida nocturna e empatou. Dias depois foi vencido á luz do sol.

O mesmo aconteceu com o Ferencváros, pois á luz dos reflectores empatou com o America e, depois, difficilmente, perdeu do seleccionado Rio-S. Paulo. Pois bem, tres dias após, em S. Paulo, esteve longe de desenvolver sua actuação nocturna, do Rio e perdeu fragorosamente para o Palestra, o laço de dia.

Com o Bologna, a mesma cousa. Tão bem se houve á noite contra os cariocas, depois de dia, frente aos paulistas... foi aquella sova...

Agora chegou a vez do Victoria e esta veiu a calhar: no Rio perderam, á noite, dos cariocas. Culparam a luz artificial. Em Bello Horizonte, de dia, perderam para club local (!!!) com a mesma facilidade pela contagem de 3 a 1.

Como se vê, quando actualmente um quadro extrangeiro desejar desculpar sua derrota allegando a luz artificial, terão poucas pessoas a lhe dar credito. Quem joga, joga, á noite ou de dia. E nem escolhe terreno..."

As lutas de sexta-feira

UM JUIZ QUE SE INTIMIDA COM OS GRITOS DE UM CAVALHEIRO

A reunião pugilistica que foi levada a effeito sexta-feira, no campo da rua do Riachuelo, agradou em parte.

Quanto á parte referente ao juiz, pode correu bem, porém, na parte technica deixou algo a desejar.

As lutas decorreram com regular agrado, salientando-se a segunda peleja entre amadores e prova final, em o qual o pugilista luso apresentou uma actuação toda imprevista. E' de justiça que louve-se o modo com que Silvio enfrentou a Italo, offerecendo sempre a mais tenaz resistencia.

A primeira luta que abriu o programma foi travada entre os neophitos Orestes Esteves, que subiu ao ring pesando 60 kilos, e Quinhim Romero, que accusou mais dois kilos do que o seu antagonista. Esta peleja (se é que se póde chamar a isso de peleja) foi terminada quasi que antes de iniciada... é que o "Quindim" "arrojou-se" por duas vezes ao tablado, sendo dado pelo juiz K. O. T.

A segunda luta teve por contendores Attilio Bianchi, um amador paulista de 55 kilos, e o veterano Euzebio Mazzini, que pesava 57. Foi travada esta luta em cinco rounds, ao fim dos quaes foi proclamado vencedor, o paulista por pontos. Attilio vinha precedido de uma grande reclame, e nós sabemos quaes as grandes habilidades que alguns collegas encontraram neste vulgar pugilista. Somos dos que encontram em Isidro Sá, mais qualidades.

A prova semi-final, que foi travada em oito rounds, os litigantes foram Tavares Crespo e Heredia, aquelle portuguez, com 60 kilos e este hespanhol com 61,500.

A luta foi, quasi toda ella, disputada no corpo a corpo, sendo que nos dois primeiros assaltos o pugilista luso não pôde levar vantagem e que, no emtanto, conseguiu fazer nos restantes, pelo que foi merecidamente, proclamado vencedor por pontos.

Para a prova final Italo Hugo subiu ao ring pesando 66 kilos e Silvano Costa 67, sob as ordens do sr. Tenorio de Albuquerque, que demonstrou não ser um juiz na expressão da palavra, pois, abate-se ante os "berros" de um qualquer cavalheiro que faça parte do corpo de jurados.

A justa nos tres rounds iniciaes foi equilibrada, porém, do quarto em deante, a superioridade do pugilista nacional assentuou-se de tal modo, que, Silvano procurava, somente evitar os socos de Hugo, buscando de preferencia o jogo curto. No decorrer do sexto assalto Italo desferiu um violentissimo directo no supercilio do luso que abriu uma brecha, fazendo jorrar abundante quantidade de sangue.

Talvez devido a grande quantidade perdida de sangue, Silvano foi esmorecendo até que ao chegar ao oitavo round vibrou, no maxilar de Italo, numa esquiva mal dada, uma violenta cabeçada. Foi, manda a justiça que se diga, uma coisa toda casual.

Travou-se, então, uma troca de palavras entre o arbitro e o luso, ao fim da qual, o sr. Tenorio, espavorido com a attitude do tal cavalheiro, resolveu desclassificar Costa por foul.

Com esta resolução, toda parcial, deve-se agora em deante, os senhores promotores escolher juizes que saibam se dominar, para que cessem esses injustos actos.

S. Christovão A. Club

(ASSEMBLE'A GERAL)

De ordem do sr. vice-presidente em exercicio, convido os srs. associados quites e em pleno gozo de seus direitos, a reunirem-se em assembléa geral extraordinaria amanhã, segunda-feira, 9 do corrente, ás 20 horas, para discussão e votação da seguinte ordem do dia:

a) eleição para o cargo de presidente;

b) interesses sociaes.

Secretaria do São Christovão Athletic Club, 6 de setembro de 1929 — (a) J. Gomes da Rocha, 2º secretario.

Atlantico Club

Hoje, 8 do corrente, no posto VI, em Copacabana, terá logar uma festa sportiva organizada pelo Atlantico Club.

O Atlantico Club avisa aos seus athletas que ha muito acham-se abertas as inscripções e que o programma dessa festa será o seguinte:

1ª prova — "Comte. Americo Pimentel" — 100 metros razos.

2ª prova — "Bento A. Lemos" — Corrida de batatas (para moças).

3ª prova — "Dr. Franklin Galvão" — Luta de traveseiros.

4ª prova — "J. Gabriel de Carvalho" — 200 metros razos.

5ª prova — "Francisco Villar Junior" — 50 metros razos (infantis).

6ª prova — "Dr. Eduardo L. Freire" — Corrida de centopeias.

7ª prova — "José Bocayuva Bulcão" — Corrida de tres pernas.

O INTERESTADUAL DE HOJE NO CAMPO DA ABEL

LUTARÃO O S. C. AMERICA E O A. A. DAS PALMEIRAS

Mais uma vez vimos trazer os nossos applausos á iniciativa feliz do S. C. America, de convidar para disputar em nossos campos, a A. A. das Palmeiras, que, ha muitos annos não vinha á nossa metropole.

Esse gesto de intensificação esportiva só merece encomios, pois anima e estimula os componentes dos gremios licitantes a se conduzirem a uma melhor fórma e portanto, a produzirem mais, quer melhorando o seu nome quer no esforço individual e de conjunto, da équipe, melhorando, portanto, as condições eugenicas da raça.

Essas melhorias causadas pelo estimulo das competições athleticas, footballisticas e de qualquer outro ramo do sport, só tendem a nos levar a um grão maior de aperfeiçoamento, e que só nos poderá recommendar aos olhos do estrangeiro.

Essa approximação que se impôz, se impõe e se imporá, sempre, vem desde algum tempo sendo cuidadosamente realizada pela velha Metropolitana que conhece perfeitamente o seu valor. Estamos em vesperas da chegada a esta capital da A. A. das Palmeiras, que vem enfrentar o valoroso S. C. America domingo, no campo do antigo Independencia.

A A. A. das Palmeiras, uma das glorias do sport paulista e tambem do sport brasileiro, é dos gremios que mais tem propugnado pelo desenvolvimento do sport patrio. No seu primeiro quadro de football, figuraram elementos que deixaram renome tal, que brilham com tal fulgor, que pódem ser considerados estrellas de primeira grandeza do sport brasileiro. Octavio Egydio e Itali Bosetti são nomes que jamais serão offuscados ou esquecidos, tal o fulgor e o rastro luminoso que deixaram.

Actualmente, possue a A. A. das Palmeiras, Faria, o zangueiro talvez de maior renome nas plagas paulistas e um dos grandes nomes do Brasil sportivo. Possue ainda elementos de valor como Tindoca, Serrote, Scoot, que ultimamente têm brilhado. O gremio Carioca, embora não tenha o seu passado tão fulgurante quanto o seu leal antagonista, nem por isso desmerece do mesmo, pois os esforços que tem feito em pról do sport e tem recommendado.

Possue, tambem, elementos de merito invulgar, como Jayme, que tem figurado nos scratches da Metro, Raul, Canedo, Nenen, Goulart, Camarinha e Arantes, este ultimo assombrou na ultima representação contra a L. A. F.

Antes do grande jogo haverá uma prova preliminar entre as fortes equipes do S. C. Boa Vista x Combinado Sertanejo (Andarahy) sobre as ordens do competente juiz sr. Honorato José Barbosa, um dos juizes mais competentes do quadro da Metropolitana, prova esta que terá inicio ás 13 1|2 horas.

O JUIZ DO GRANDE JOGO

A directoria do S. C. America aguarda a chegada da delegação para entregar aos visitantes a escolha para o grande jogo.

S. C. AMERICA

(Nota official)

A directoria do gremio promotor do grande jogo, organizou o seguinte programma:

Chegada — Dia 7, ás 8 horas da manhã na "gare" da Central, onde irá recebel-os incorporada a directoria do S. C. America.

Após o desembarque, seguirão para o Novo Hotel Bello Horizonte, onde estão reservados os aposentos. A' tarde será realizada uma excursão de automovel pelos pontos pittorescos da cidade, e á noite, assistirão uma sessão em um dos nossos theatros.

Dia 8, ás 3 1|2 horas, realização do grande jogo entre as valorosas equipes Paulista e Carioca.

INGRESSO DOS SOCIOS

Terão ingresso para o grande jogo com o recibo n. 8, bem assim os permanentes fornecidos pelo club, que serão pessoaes.

A direcção do grande jogo está a cargo do veterano sportman e secretario geral do club, sr. Antonio Augusto Almeida.

Como estão organizadas as equipes para o grande jogo:

A. A. DAS PALMEIRAS

Livio, Braulio, Faria (cap.), Alfredo, Chinda, Guarany, Waldemar, Paulo, Zito, Scoot e Serrote.

Reservas — Miranda, Silva e Sebastião.

S. C. AMERICA

Jayme, Serra, Damasio, Guerra, Raul, Bery, Canedo, Nenen, Goulart, Arantes e Camarinha.

Reservas — Mario, Joaquim II, Erasmo, Thoribio, Lucena e Chapeta.

Club de Regatas Boqueirão do Passeio

GRUPO TREM DE LUXO

Hoje, terá logar o "pic-nic" desse grupo, na chacara Francisco Serrador, em Corrêa, Petropolis.

Abrilhantará o percurso até Corrêas a afinada "jazz-band" Mambembe, do professor Malagutti, realizando-se o programma sportivo, cujas provas são as seguintes:

1ª — Mme. Manoel Costa — Corrida de 100 metros, para senhoritas.

2ª — Mme. Wlater Lima Torres — Corrida de 100 metros, em corda, para moças.

3ª — Mme. Edmundo Fortes (Lavadeira) — Corrida mixta de 100 metros.

5ª — Mme. Antenor M. Balthar — Corrida de 100 metros, laço de gravata.

6ª — Mme. Alberto Antunes — Cabra cega, mixta.

7ª — Mme. Florencio Esteves, — Pulo em corda, para senhoritas.

8ª — Mme. Alberto Torres — Corrida e mcorda para senhoritas.

9ª — Mme. Alfredo Valente — Cabra cega, para casados.

10ª — Mme. Alberto Alves Nogueira — Corrida de 100 metros, ovo na colher.

11ª — Sr. Alberto Sarmento — Corrida de 100 metros, enfiar agulha.

12ª — Sr. Jayme Queiroz — Corrida de 100 metros, de costas, para rapazes.

13ª — Mme. Eurico Fortes — Carregar ás costas 200 metros.

14ª — Trem de Luxo — 200 metros, na livre, em piscina.

O almoço será no conhecido hotel D. Pedro, em Corrêas, devendo a caravana dos "Garrafas" seguir de trem directamente á essa localidade. O sr. Francisco Serrador, por seu procurador, já cedeu a "Trem de Luxo" o seu confortavel castello, sendo pensamento dos componentes de "Trem de Luxo", prestar-lhe, por esse motivo, uma homenagem.

Club Athletico Academico de Medicina

TORNEIO INTERNO DE NATAÇÃO

Na séde do Club Athletico (Instituto Anatomico) estão abertas até o proximo dia 14, as inscripções para o torneio interno de Natação, que deverá ser realizado este mez, na piscina do Fluminense F. C..

A' disposição dos senhores socios, se encontra na secretaria um livro, contendo o regulamento, o programma e onde deverão inscrever seus nomes, além de todas as informações necessarias.

Club Internacional de Regatas

Em homenagem ao 29° anniversario de sua fundação, a directoria do Club Internacional de Regatas, offerecerá aos seus associados e exmas. familias, um grandioso baile, que será realizado nos magnificos salões do club, no proximo dia 21 de setembro, tendo para esse fim contratado duas excellentes jazz-bands. Nenhum esforço vem poupando a directoria, para que esse baile marque mais uma gloria, nos annaes da historia brilhante do club. Para maior realce a directoria resolveu realizar uma sessão solenne afim de serem entregues as medalhas aos victoriosos nos ultimos concursos intimos e officiaes. A directoria communica aos senhores associados que a entrada para o baile se fará mediante a apresentação do recibo 9 (setembro) e da carteira social. Os socios poderão fazer-se acompanhar de duas pessoas de sua familia: esposa, mãe, filhas ou irmães solteiras, não sendo permittida a entrada dos socios aspirantes quando não sejam acompanhados de pessoas de sua familia pertencentes ao quadro social. O traje exigido será: smoking ou branco a rigor.

Continuam suspensas as joias até o fim do mez de setembro.

Uma grande festa sportiva

NO STADIUM DO C. R. VASCO DA GAMA

No proximo domingo, 15 de setembro realiza-se, no stadium do C. R. Vasco da Gama, o grande festival sportivo organizado pelo inspector da 5ª Região, em beneficio da Assistencia Dentaria de Campo Grande, Santa Cruz e Guaratiba.

A Marinha disputará pelas guarnições dos encouraçados "São Paulo" e "Minas Geraes" a riquissima taça "Dr. Washington Luis", gentilmente offerecida pela Companhia de Seguros Sul America.

A Academia de Commercio e a Escola Nacional de Bellas Artes disputarão a taça offerecida pela "A Collegial".

As equipes do C. R. Vasco da Gama e São Christovão A. C. a taça "Prefeito Prado Junior", offerecida pelo sr. Luiz Hermanny.

A taça "Fernando de Azevedo", offerecida pelos seus amigos, será disputada pelos professores municipaes, em um jogo de bola militar.

Para todas as outras provas ha premios. Estes estão sendo expostos na vitrine da "Casa Hermanny", á rua Gonçalves dias, 54.

VERDADEIRAS «SURPREZAS»

De 1 a 15 de Setembro

Sedas		Cama e Mesa	
Radium francez, de 16$ por	11$000	Linda colcha casal, branca e côres	6$500
Crépe crystal, metro	14$000	Colchas branca, de 2,50 x 2	8$500
		Toalhas, brancas mesa	3$000
Grandes lotes radium, pellica, de 12$, 14$ e 15$, por	9$500	Toalhas rosto, tres por	2$000
		Toalhas banho, alagoana	6$500
Grandes lotes de Georgette, a	13$000	Toalhas rosto, cores	2$000
Grandes lotes, marroquin, de 18$ e 20$, por	7$000	Panno mesa, Gobelin, 2x1,70 de 40$000, por	25$000
Seda lavavel, todas as côres, por	4$500	Lindas guarnições, duzia, por	19$500
Seda do Oriente, metro	5$200	Guardanapos, duzia	2$000
		Guardanapos, grandes, duzia	6$000
Seda para camisa, metro	9$000	Guardanapo, puro linho, duzia	24$000
Seda fantasia, metro	7$500	Atoalhado, branco metro	3$000
		Atoalhado fino, cores, metro	6$000
Grandes lotes setim Royal, de 2$500 por	1$500	Pannos, copa, um	1$000
Jerceline de seda, metro	2$500	Pannos copa, puro linho, um	2$000
Velludo de seda, metro	10$500	Linho com 2 metros, de largo	8$000
		Cretone, c|2,20 de largura, metro	5$500
Lotes voile fantasia, de 6$, 7$ e 8$ por	2$500	Cretone, c|4,40 de largura, metro	2$800
Lote voile branco e azul, metro	1$000	Toalhinhas, duzia	3$800
Opala suissa, com 1 metro, por	1$000	Toalhas hygienicas, pacote	6$000
		Morim Ave Maria, peça	23$000
Cambraia de linho, todas as côres, de 6$, 7$ e 8$, por	4$000	Morim Bentevi, peça	13$500
Organdy fantasia, de 8$, por	2$500	Colossal lote de meias fio de escocia, para homem, de 3$, por	1$400
Filó, finissimo, de 3$, por	1$000	Meias toda de seda para senhoras, de 6$, por	3$500
Grandes lotes Reps e etamines de 5$, 6$, e 8$, por	1$500	Ligas de sedas para senhoras	1$400

A REGENCIA

176 Rua Sete de Setembro 176

O segundo jogo do F. C. Torino será amanhã, á noite

O segundo jogo do Torino, no Rio, segundo e ultimo, será amanhã, 9 do corrente, á noite. Os rapazes italianos embarcam no dia seguinte (10) de manhã, para São Paulo, pelo rapido, jogando a 11, contra o scratch paulista e, possivelmente, a 13, com o Palestra Italia. No dia 14 embarcarão em Santos, no "Duilio", com destino á Genova.

O SCRATCH "B" PARA AMANHÃ DE AMANHA

A commissão technica de football da Amea já escalou o scratch "B" que vae jogar amanhã, dia 9, á noite, contra F. C| M. Torino, no stadium do Vasco da Gama, em São Januario: Amado; Brilhante e Italia; Hermogenes, Fausto e Benevenuto; Paschoal, Benedicto, Bahiana, Telé e Miro. Reservas: Jaguaré, Ladisláo, Domingos, Ernesto, Tinduca, Celso e Paes.

De novo o Bologna entre nós

Em seguida á temporada do Torino que se iniciou, hontem, teremos mais dois jogos do Bologna, o campeão italiano que fez, recentemente, uma figura das mais brilhantes nos campos sul americanos onde venceu inclusive, o scratch uruguayo pelo score de 1 x 0 em um match sensacional que surprehendeu todos os entendidos em materia de football.

Do match que fez no Rio contra o scratch carioca deve-se lembrar o publico porque foi uma partida vibrante de technica, interesse e enthusiasmo. Jogaram muito bem os italianos, naquella noite e a victoria dos cariocas foi o fruto de uma notavel energia.

PROCURANDO REHABILITAR-SE

O Bologna F. C. tem um grande desejo de fazer um match desforra com o scratch que o venceu em fins de julho, naquelle famoso match nocturno. Para conseguil-o entretanto, terá de observar o criterio adoptado pela Commissão Technica de Football da A. M. E. A. que estabeleceu a obrigatoriedade de um match com o scratch "B" para todo team estrangeiro que tendo sido derrotado pelo team "A" queira de novo com elle jogar. Aceitando esse criterio, o team italiano jogará no proximo dia 12 — quinta-feira — um match nocturno no estadio do Fluminense, contra o scratch "B" e se vencer, jogará então no dia 15 — domingo — á tarde, contra o scratch "A", o desejado match revanche.

O JUIZ DO MATCH DE QUINTA-FEIRA

Convidado pelo Botafogo F. C., será juiz do match de quinta-feira proxima, o sr. Carlos Martins da Rocha, conhecido e prestigioso arbitro do quadro official.

NO CASO DE NÃO VENCER O SCRATCH "B"

Na hypothese de não vencer o scratch "B", o que os italianos consideram pouco possivel — o Bologna F. C. jogará então domingo, dia 15 no estadio do Fluminense, contra o 1º team do Botafogo ou do America.

EM S. PAULO, DOIS MATCHES

O Bologna F. C. jogará amanhã, em São Paulo contra o combinado da Associação Paulista e na terça-feira contra o 1º team do Palestra Italia, embarcando no mesmo dia para o Rio, onde jogará quinta-feira. Em São Paulo o Bologna quer tambem tirar uma desforra do scratch paulista, pois não se conformou com o resultado do primeiro match.

NÓS SÓ LEVAMOS DESVANTAGENS JOGANDO SOB A LUZ DOS REFLECTORES...

Os teams que nos têm visitado, ultimamente, e que vêem jogando entre nós, á noite, sob a luz dos reflectores, têm attribuido ás luzes artificiaes dos nossos stadiums, as fragorosas derrotas que soffreram.

Numa outra local da nossa edição de hoje, damos transcripção a um artigo da "Gazeta", de São Paulo, sobre este assumpto.

Entretanto, agora, após o jogo da tarde de hontem entre o nosso seleccionado, que, digamos de passagem, não é o expoente maior do nosso football, e o Torino, o club vice-campeão da Italia, em que a victoria coube aos nossos rapazes pelo elevado score de 6 x 0, provado está que tambem nós levamos desvantagens jogando sob a luz dos reflectores.

Nos jogos internacionaes em que nos temos empenhado á noite, as contagens a nosso favor não são muito altas, ao passo que nos realizados durante o dia vencemos sempre por grandes contagens!

Nós, sim, é que levamos desvantagens sob á luz dos reflectores!...

Abandonou o Flamengo o nosso companheiro Zolachio Diniz

O nosso companheiro de trabalho Zolachio Diniz, que na crise interna que ha pouco foi registrada no seio do Club de Regatas do Flamengo assumira papel destacado contra a actual directoria rubro e negra, aborrecido com o campeão de terra e mar endereçou á secretaria daquelle club, a seguinte carta:

"Exmo. sr. presidente do C. R. do Flamengo — O abaixo assignado, socio contribuinte do club que v. s. preside, matriculado sob o numero 408 vem solicitar, pela presente, a sua exclusão do quadro social do Club de Regatas do Flamengo. Sem outro assumpto, subscreve-se, Zolachio Diniz — Em 6 de setembro de 1929."

Anteriormente a este pedido o nosso companheiro já havia solicitado renuncia aos cargos de 1º secretario da masa do Conselho Deliberativo, de membro do mesmo Conselho e de representante de football do Flamengo, na Amea.

Ufano é o favorito destacado do Grande Premio Brasil

A corrida de hoje, será iniciada, ás 12,15.

HYPOTHESES E COMMENTARIOS DA CORRIDA DE HOJE

1ª CARREIRA

ALDEANO E BELLIQUEUX E' A NOSSO DUPLA

Aldeano, que foi segundo de Póde Ser, domingo passado, derrotando Gran Capitan, Lugo e Scalabrino, é a força incontestavel da carreira. Belliqueux é bem indicado para a dupla. Argos e Ministro não inspiram confiança, porque têm os membros locomotores em lamentavel estado.

2ª CARREIRA

SCALABRINO DEVE CHEGAR ESCOLTADO POR GAIE ET BONNE

Scalabrino é ganhador em Porto Alegre e está com as honras do favoritismo. Nós, acompanhando a "cathedra", indicamol-o para a ponta. Gaie et Bonne vae muito leve e póde formar a dupla com o pensionista de Aggeu de Souza, ou mesmo ganhar. Reverendo não será apresentado.

3ª CARREIRA

ALPINA E MON TALISMAN DEVEM CRUZAR O DISCO NESSA ORDEM

Das cinco "especialidades" que se apresentarão a disputar esta prova, Alpina parece a menos ruim e por isso preferimol-a para a ponta. Mon Talisman, que é muito veloz, póde formar a dupla com a filha de Cayepino. Vallombrosa e Sansovino são os azares mais viaveis.

4ª CARREIRA

MONARCHA E DYNAMITE FORMAM A DUPLA DA NOSSA PREFERENCIA

Monarcha, que anda em boas condições, é o favorito dos "sabidos" e nós vamos com elles, indicando-o para a ponta. A dupla deve ser formada com Dynamite, que derrotou Alpina, Mon Talisman e outros, no mesmo prado que vae agora correr.

5ª CARREIRA

VENTAJERO DEVE SAIR DE PERDEDOR

Ventajero acha-se em optimas condições e deve fazer sua a victoria do premio Excelsior. Prosa correu mal ainda hontem e parece que a pista muita secca lhe é desagradavel. Neste caso deve formar a dupla o cavalo Lugo, que se acha bem no parco, pois a turma é bem fraca.

6ª CARREIRA

RAPIDO E FRANCO FAZEM A NOSSA DUPLA

Entre os concurrentes do premio Progresso, Rapido pelas suas ultimas carreiras impõe-se aos seus competidores. Franco, que em sua derradeira apresentação na mesma pista em que vae correr, derrotou adversarios como Valete e Consul, é bem indicado para a dupla.

7ª CARREIRA

ELECTRICO VAE REPETIR UMA FAÇANHA

Levando apenas mais dois kilos que da ultima vez em que cobriu esta distancia em 112 2|5, o cavallo Electrico está bem na carreira de hoje. Lá não está Gentleman e por isso indicamos Enervante que foi terceiro, para o segundo logar Gefahrlick que tão bem venceu hontem e Pode Ser, são inimigos, mas o cavallo nacional dá-se á maravilha na pista do Derby Club.

8ª CARREIRA

UFANO CONTINUARA' O SEU PROGRAMMA DE VICTORIAS

No G. P. Brasil destaca-se a trinca formada por Ufano, Rhondda e Ultramar.

O potro filho de Faisca tem tido até hoje uma actuação regularissima, mas nunca se apresentou na pista em que vae correr. Ganhará Estranhará a pista?

Acreditamos que não. E por isso o indicamos com a potranca Rhondda para a dupla, deixando a Ultramar a funcção de inimigo da carreira.

9ª CARREIRA

CONGO E BIDU' SE IMPOEM A' TURMA

Trianon seria o nosso preferido para vencedor desta carreira se não fosse a sua accentuada decadencia. Excluido por isso o filho de Poca Plata recaem as nossas preferencias sobre o cavallo Congo cuja actuação tem sido bem mais saliente que a de seus rivaes.

A segunda collocação oscilla entre Bidu' e Cerbere. Estamos inclinados para a filha de Baal Gad que já hontem chegou na frente do filho de Martial.

Patusco esteve na pista e não correu

O cavallo Patusco, inscripto na reunião de hontem, fez o "canter" da pragmatica e não tomou parte na carreira.

A explicação do caso, foi ter o jockey J. Canales, que devia dirigir o filho de Dado, chamado a attenção do seu proprietario, para o modo esquisito por que se portou no galope o parelheiro.

Foi resolvido então retirar o animal.

Um record de movimento

Nas duas corridas desta semana, levadas a effeito no Hippodromo da Gavea, o movimento de apostas se elevou a 1.210:570$000.

Em seis dias, vale por um ccord.

AS CARREIRAS DE HOJE

1ª carreira — Premio Velocidade — Distancia: 1.100 metros — Premios: 4:000$ e 800$000

Animaes	Peso	Naturalidade	Sexo	Edade	Pello	Pae	Mãe	Proprietarios	Côres	Treinadores	Victorias	Jockeys	Cotações
1 (1 Aldeano	50 ks.	França	masc.	3	alazão	Prince Eugène	LaFarine	Jair R. Oliveira	Ouro	O. Rosa	1	R. Freitas	25
(" Macón	54 ks.	Inglaterra	masc.	4	zaino	Desman	Willing Nun	Idem	Idem	O. Rosa	—	A. Rosa	40
2 (2 Ministro	54 ks.	Argentina	masc.	7	zaino	The Panther	Rosse	Lorretti & Leal	Azul, cinto, braçadeiras e bonet encarn.	J. Mocegue	—	C. Gomes	60
(2 Eclat	52 ks.	Argentina	masc.	6	zaino	Prologo	Viaraza	Esp. A. C. da Silva.	Branco e ouro em listas verticaes	J. Mocegue	—	D|correr	50
3 (4 Belliqueux	53 ks.	França	masc.	3	zaino	Vincull	Bruyère Brune	Sylvio G. Pereira	Violeta, mangas e bonet preto	Aggeu Souza	—	D. Suarez	35
(5 Gavroche	53 ks.	Inglaterra	masc.	4	cast.	Brigand	Fizzer	José Rey Villar	Verde e mangas ouro	J. Carvalho	—	A. Carvalho	80
4 (6 Munita	52 ks.	Inglaterra	fem.	3	cast.	Spearwort	Girl Glude	O. Paranhos	Preto e mangas verdes	O. Rosa	—	D|correr	60
(7 Argos	53 ks.	Inglaterra	masc.	5	cast.	Sunspot	Blackflight	A. S. Azevedo	Azul e pt. em lts. mgs. pr. e bt. azul e pr.	Gabriel Reis	—	A. Feijó	50

2ª carreira — Premio Cosmos — Distancia: 1.609 metros — Premios: 4:000$ e 800$000

Animaes	Peso	Naturalidade	Sexo	Edade	Pello	Pae	Mãe	Proprietarios	Côres	Treinadores	Victorias	Jockeys	Cotações
1—1 Scalabrino	53 ks.	Uruguay	masc.	5	tord.	Gran Senor	Condesa	A. L. S. Werneck	Branco, manchas, mgs. e bonet carmin	Aggeu Souza	—	B. Ferreira	16
2—2 Reverendo	53 ks.	Uruguay	masc.	5	zaino	Air Raid	Gratia Plena	José Carvalho	Branco, cinto, brçc. azues e bonet grenat	A. Fernandes	—	Não correrá	—
3—3 Marouf	49 ks.	França	masc.	3	cast.	Le Cid III	La Fougère	A. Mayrink Veiga	Azul, costuras brancas e bonet azul	F. Schneider	—	O. Coutinho	35
4—4 Warlock	53 ks.	Argentina	masc.	5	zaino	Peligroso	West Point	O. G. Camisa	Cinza, costuras e bonet encarnado	O. Camisa	—	C. Valentim	40
5 (5 Enredo	51 ks.	Argentina	masc.	4	alazão	Fair Play	Envisa	Padilha & Oliveira	Branco, braçadeiras e bonet encarnado	T. de Carvalho	—	B. Cruz Junior	50
(6 Gaie et Bonne	47 ks.	França	fem.	3	alazão	Joyeux Drille	Grey Belle	R. O. Castro Maya	Ouro, cinto e bonet roxo	T. de Carvalho	3	I. de Souza	25

3ª carreira — Premio Seis de Março — Distancia: 1.500 metros — Premios: 4:000$ e 800$000

Animaes	Peso	Naturalidade	Sexo	Edade	Pello	Pae	Mãe	Proprietarios	Côres	Treinadores	Victorias	Jockeys	Cotações
1—1 Sansovino	53 ks.	S. Paulo	masc.	5	cast.	Novelty	Kadina	Maria Ramos	Verde e bonet encarnado	Estevam Pereira.	—	K. Popovits	80
2—2 Alpina	54 ks.	S. Paulo	fem.	4	alazão	Calepino	Boa Vist a.	Th. Lara Campos	Ouro, faixa e bonet encarnado	O. Camisa	1	R. Freitas	50
3—3 Flechinha	49 ks.	R. G. do Sul.	fem.	4	alazão	Dreadnought	C. Metella	P. J. de Oliveira	Encarnado e bonet preto	J. Carvalho	—	C. Fernandez	40
4—4 Mon Talisman	53 ks.	S. Paulo	masc.	4	cast.	Sin Rumbo	Mangerona	Jair R. Oliveira	Ouro	O. Rosa	—	A. Rosa	25
5 (5 Homenagem	47 ks.	S. Paulo	fem.	4	tord.	Vanderbilt	Cantilena	Affonso Silva	Verde pistache, mangas e bonet rosa	M. de Mello	2	B. Cruz Junior	35
(6 Vallombrosa	48 ks.	S. Paulo	fem.	4	cast.	Testaferro	Valentina	J. Fonseca	Azul marinho e bonet branco	E. F. da Silva	—	I. de Souza	50

4ª carreira — Premio Nacional — Distancia: 1.609 metros — Premios: 4:000$ e 800$000

Animaes	Peso	Naturalidade	Sexo	Edade	Pello	Pae	Mãe	Proprietarios	Côres	Treinadores	Victorias	Jockeys	Cotações
(1 Hindu'	51 ks.	S. Paulo	masc.	6	cast.	Calepino	Charada	O. G. Camisa	Cinza, costuras e bonet encarnado	O. Camisa	1	C. Fernandez	60
1 (" Halo	48 ks.	S. Paulo	masc.	4	tord.	Vanderbilt	Valdosa	Idem	Idem e faixa	O. Camisa	2	R. Freitas	50
(2 Monarcha	50 ks.	R. G. do Sul.	masc.	4	cast.	Aconito	Alcurnia	Arminda Mourão	Azul, braçadeiras e bonet branco	Aggeu Souza	1	C. Morgado	35
(3 Estimo	50 ks.	R. de Janeiro	masc.	5	cast.	Big Boy	Robine	Agnello Souza	Azul, cinza e encarnado e bonet azul	Ernani Freitas	—	R. Cruz	60
2 (4 Zig	48 ks.	S. Paulo	masc.	6	tord.	Vanderbilt	Bemvinda	Maria Ramos	Verde e bonet encarnado	Estevam Pereira.	1	K. Popovits	80
(5 Bonina	50 ks.	R. G. do Sul	fem.	6	cast.	Scarpia	Dictadura	A. G. de Oliveira	Rosa	Braulio Cruz	3	D. Suarez	30
3 (6 Escoteiro	53 ks.	Paraná	masc.	5	cast.	P. Diamont	Kilinga	Jonathas Carvalho	Ouro, braçadeiras e bonet verde	J. F. Azevedo	—	C. Gomes	40
(7 Dynamite	48 ks.	Pernambuco	masc.	4	cast.	Granite	Moda	F. J. Lundgren	Azul e ouro em listas horizontaes	O. Leal	1	D. Morris	35
4 (8 Intrepido	51 ks.	R. de Janeiro	masc.	5	alazão	Penny	La Rubia	Esp. A. S. Rocha	Grenat e ouro em lts. vert. e bonet ouro	O. Feijó	1	B. Cruz Junior	60
(9 Geranio	52 ks.	R. G. do Sul	masc.	6	zaino	Dreadnought	Oise	Paulo Rosa	Encarnado, faixa e mangas brancas	O. Rosa	—	A. Rosa	25

5ª carreira — Premio Excelsior — Distancia: 1.750 metros — Premios: 4:000$ e 800$000

Animaes	Peso	Naturalidade	Sexo	Edade	Pello	Pae	Mãe	Proprietarios	Côres	Treinadores	Victorias	Jockeys	Cotações
1—1 Patusco	49 ks.	Argentina	masc.	6	zaino	Dado	Sparrow	O. C. Jorge	Encarnado, mangas e bonet preto	F. Schneider	3	I de Souza	60
2 (2 Desejado	53 ks.	Inglaterra	masc.	4	cast.	Etheric	Damascene	C. B. de Castro	Rosa, braçadeiras e bonet violeta	Ernani Freitas	4	Não correrá	—
(3 Servando	54 ks.	Argentina	masc.	5	zaino	Lord Basil	Charning Girl	Agnello de Souza	Azul, cinza, encarnado e bonet azul	Ernani Freitas	—	L. de Souza	50
3 (4 Prosa	48 ks.	Argentina	fem.	7	zaino	Tiny	Meridian	Olegario Ortiz	Azul, cinto e bonet rosa	J. Carvalho	1	A. Rosa	40
(5 Carolino	49 ks.	Uruguay	masc.	7	zaino	Delarey	Petenera II	A. Soares	Ouro e mangas lilaz	W. Soares	1	N. Gonzalez	30
4 (6 Lugo	52 ks.	Uruguay	masc.	7	zaino	Yago II	Lunette	Macedo & Willibaldo	Marron	E. Ribeiro	2	O. Ribeiro	40
(7 Ventajero	54 ks.	Argentina	masc.	5	cast.	Mojineto	Equa	D. G. Carvalho	Azul e branco, mgs. e bonet encarnado	Fdo. Barros o.	—	D. Suarez	25

6ª carreira — Premio Progresso — Distancia: 1.750 metros — Premios: 4:000$ e 800$000

Animaes	Peso	Naturalidade	Sexo	Edade	Pello	Pae	Mãe	Proprietarios	Côres	Treinadores	Victorias	Jockeys	Cotações
1 (1 Lulito	53 ks.	R. G. do Sul.	masc.	5	zaino	Lumiar	Modena	José Carvalho	Branco, cinto e brçc. azues e bt. grenat	O. Feijó	5	Não correrá	—
(2 Consul	54 ks.	R. de Janeiro	masc.	7	cast.	Aldgate	Chi-Mu'	Loretti & Freitas	Azul, cinto, brçs e bonet encarnado	J. Mocegue	2	C. Gomes	25
2 (3 Itaberá	43 ks.	R. G. do Sul.	masc.	7	alazão	Dreadnought	Mlle. Dutrien	Herm. Freitas	Preto, mangas e bonet azul	Aggeu Souza	1	C. Morgado	80
(4 Rapido	54 ks.	S. Paulo	masc.	4	alazão	Feuillage	Roxana	Francisco Laport	Encarnado	Aggeu Souza	4	A. Feijó	20
3 (5 Legado	48 ks.	R. G. do Sul	masc.	5	cast.	Demerara	Percanta	O. Vergara	Marron e faixa encarnada	E. Ribeiro	2	O. Ribeiro	60
(6 Valete	54 ks.	R. de Janeiro	masc.	7	tord.	Sazenear	Bebulonia	Annibal F. Oliveira.	Turqueza e bonet rubi	F. Schneider	4	O. Coutinho	50
4 (7 Conductor	55 ks.	R. G. do Sul.	masc.	5	alazão	Virgilio IV	Rompéa Filha	Paulo Rosa	Encarnado, faixa e mangas brancas	O. Rosa	1	A. Rosa	40
(8 Franco	53 ks.	R. de Janeiro	masc.	4	zaino	Penny	Alsaciana	M. B. Rodrigues	Ouro e bonet encarnado	T. de Carvalho	1	D. Suarez	30

7ª carreira — Premio 17 de Setembro — Distancia: 1.750 metros — Premios: 4:000$ e 800$000.

Animaes	Peso	Naturalidade	Sexo	Edade	Pello	Pae	Mãe	Proprietarios	Côres	Treinadores	Victorias	Jockeys	Cotações
1—1 Electrico	54 ks.	Brasil	masc.	5	cast.	Aldgate	Chi-Mu'	A. G. de Oliveira	Rosa	Braulio Cruz	3	D. Suarez	40
2 (2 Póde Ser	54 ks.	Argentina	masc.	4	cast.	Bis	Pichona	Francisco Laport	Encarnado	Aggeu Souza	3	N. Gonzalez	30
(3 Cullinan	58 ks.	Brasil	masc.	6	cast.	Salpicon	Yára	Carlos Guinle	Verde, cinto, brçs. e bonet ouro	Amco. Azevedo	3	L. Ferreira	35
3 (4 Gefahrlich	52 ks.	Argentina	masc.	5	cast.	Goutrau	Devocion	Luiz de Castro	Ouro e verde em listas verticaes	J. Coutinho	6	A. Rosa	25
(5 Cadum	54 ks.	Argentina	masc.	6	cast.	Packoy	Amoureuse	J. C. de Figueiredo	Encarnado, mangas e bonet azul	T. de Carvalho	—	R. Freitas	60
4 (6 Adriatico	52 ks.	Argentina	masc.	7	cast.	Remanso	Abbasia	C. P. Coelho	Ouro, braçadeiras e bonet preto	O. Feijó	3	Não correrá	—
(7 Enervante	53 ks.	França	fem.	5	tord.	Ukase II	Euclume	Esp. A. S. Rocha	Grenat, e ouro em lts. vert. e bt. ouro	J. Salgado	2	C. Fernandes	35

8ª carreira — Grande Premio Brasil — Distancia: 1.800 metros — Premios: 15:000$, 3:000$ e 750$000.

Animaes	Peso	Naturalidade	Sexo	Edade	Pello	Pae	Mãe	Proprietarios	Côres	Treinadores	Victorias	Jockeys	Cotações
1—1 Rhondda	51 ks.	S. Paulo	fem.	3	cast.	Thermogène	Liette	A. B. Rodrigues	Ouro alamares e mangas azues	Aggeu Souza	1	D. Suarez	25
2 (2 Utapu'	53 ks.	R. de Janeiro	masc.	3	tord.	Penny	Petanera II	B. da Costa Pereira	Azul, braçadeiras brancas e bonet azul	O. Feijó	3	A. Feijó	60
(3 Matarazzo	53 ks.	Paraná	masc.	3	zaino	Liniers	La China	C. P. Coelho	Ouro, braçadeiras e bonet preto	O. Feijó	3	Não correrá	—
3 (4 Pirata	53 ks.	R. de Janeiro	masc.	3	cast.	Penny	Aristéa	M. B. Rodrigues	Ouro e bonet encarnado	T. de Carvalho	1	B. Cruz Junior	60
(5 Ipê	53 ks.	S. Paulo	masc.	3	cast.	Vanderbilt	Suavita	Christ. Machado	Azul e ouro em lts. vert. e bonet azul	M. de Mello	1	A. Rosa	50
4 (6 Ufano	53 ks.	S. Paulo	masc.	3	alazão	Loisir	Faisca	Arnaldo Guinle	Grenat, braçs. brancas e bonet verde	J. Lourenço	6	J. Salfate	15
(7 Ultramar	53 ks.	S. Paulo	masc.	3	tord.	Sin Rumbo	Faceira	Guilherme Guinle	Branco, brçc. pretas e bonet encarnado	J. Lourenço	2	J. Canales	40

9ª carreira — Premio Internacional — Distancia: 1.609 metros — Premios: 4:000$ e 800$000

Animaes	Peso	Naturalidade	Sexo	Edade	Pello	Pae	Mãe	Proprietarios	Côres	Treinadores	Victorias	Jockeys	Cotações
1—1 Congo	54 ks.	Inglaterra	masc.	3	alazão	By Jingo	Zareba	Gervasio Seabra	Preto e verde em lts. vert., mgs. pts e b. v.	H. Perazzo	—	R. Freitas	35
2—2 Trianon	55 ks.	Argentina	masc.	8	cast.	Larrás	Poca Plata	Oswaldo Paranhos	Preto e mangas verdes	O. Rosa	—	A. Rosa	50
3—3 Bidu'	51 ks.	Inglaterra	fem.	4	cast.	Baal Gad	Molly G.	J. Pompilio Dias	Branco e preto em lts. hor. e bonet encar.	G. Rodrigues	1	B. Cruz Junior	30
4—4 Riviéra	53 ks.	França	fem.	3	zaino	Zagreus	Rageuse	R. O. Castro Maya	Ouro, cinto e bont roxo	T. de Carvalho	—	I. de Souza	60
5 (5 Meditador	50 ks.	Argentina	masc.	6	cast.	Meilk	Loquilla	Eduardo Bahia	Encarnado, mangas, e bonet ouro	Aggeu Souza	1	D. Suarez	50
(6 Cerbére	50 ks.	França	masc.	3	cast.	Martial III	Clématite	V. A. Mello Franco	Roxo, costuras, e bonet encarnado	Aggeu Souza	2	A. Feijó	40

A CORRIDA DE HONTEM NO JOCKEY CLUB

TENEBREUSE, ESCOLTADA POR TOPS, VENCEU O CLASSICO YPIRANGA

Depois que se assistiu uma reunião imponente e empolgante como a de domingo e se assiste no mesmo local uma de proporções menores como a de hontem, a impressão que fica é de enfado e de desagrado.

O salto é chocante.

Não que a reunião de hontem, diminuisse em correcção sportiva, ordem, mas é que fazia falta aquella majestade que tão bem ia com a sumptuosidade do hippodromo, aquelle ambiente magnifico.

Decorresse a partida em outra praça de corridas, nas mesmas condições e com o mesmo publico, com um movimento de 374:850$000, o qualificativo de excellente lhe estaria á maravilha, lhe caberia com a justeza de uma luva, mas ali, para os sportmen que se extasiam com o aspecto exterior da reunião, parecia que faltava alguma coisa.

A tarde sportiva em synthese esteve boa, embora se registrasse o fracasso de alguns favoritos, como Conductor, Prosa que arrastaram a cathedra a sérios prejuizos.

O premio "Kermesse", com que se iniciou a reunião teve por vencedor o potro Weston que em bom tempo venceu o seu rival Petulante que sob castigo, conseguiu manter-se no segundo logar, que Politico ameaçou sériamente.

Do mesmo modo que Weston, deixou a turma de perdedores o potro Umbu', ratificando a sua victoria de seis dias passados. O filho de Feuillage se impoz á sua turma em tempo menor que os potros argentinos.

No premio Ivanhoé, Alvorada faltou á confiança depositada em suas patas, apesar de muito bem corrida. Effectivamente, a filha de Aymestry sentiu a differença de peso, pois na ultima corrida a sua carga era de 43 kilos e hontem subiu a 56. Venceu a prova Uraca, seguida de Penderama, que conseguiu elevar o rateio da dupla a 237$600.

Prosa fez parte tambem dos favoritos que falharam. O premio Ousada que parecia á sua discrição, foi levantado num final apertado, por Orne, Reverendo que se apresentou com optimas disposições, appareceu na recta final, mas não resistiu á vencedora, ficando como seu runner up!

O premio Regente, permittiu ao cavallo Tenaz demonstrar as suas excellentes qualidades, apesar do estado precario do seu apparelho locomotor.

O filho de Smocking deixou a Conductor a obrigação de puxar a carreira seguido de Tyta e apesar de estar a varios corpos, juntou-se a elles na entrada da recta, vencendo-os muito a vontade.

Ulises triumphou no premio Vesta, tomando a ponta logo depois da saida e regulando o train a seu talante até ao vencedor, deixando a meio corpo Mangouste.

Ukrania reappareceu melhor no premio Maranguape, tendo corrido na ponta até ao final do percurso. A victoria de Ukrania não foi entretanto confirmada por ter a filha de Sin Rumbo atrapalhado a acção do cavallo Rapido "abrindo-o" na recta de chegada. A commissão de corridas tendo o facto se passado apenas entre dois animaes desclassificou Ukrania de primeiro para segundo.

O premio Guante foi o mais movimentado da tarde.

Venceu-o imponentemente o cavallo Gefahrlich, que corrido atrás só appareceu na recta, depois que Rafles e Póde Ser quebraram Cacolet e que Adriatico se metteu prematuramente na peleja.

Gefahrlich surgiu então e resistindo ao embate de Ariatico manteve-se até no final com o seu adversario perfeitamente dominado.

O classico Ypiranga, corrido em ultimo logar, foi ganho de ponta a ponta por Tenebreuse tendo o cavallo Tops no final batido Matarazzo formando a dupla com sua companheira de box.

As saidas estiveram boas e as carreiras se desenvolveram da seguinte ordem:

1ª CARREIRA

RESULTADO TECHNICO

Premio "Kermesse" — 1.400 metros — 4:000$ e 800$ — Animaes estrangeiros de 3 annos sem victoria no paiz — Pesos da tabella.

175 WESTON, masculino, castanho, 3 annos, 54 kilos, Argentina por Preambulo e West Point, de propriedade da Companhia Santa Mathilde, importador sr. Guilherme Fernandez, treinador Fernando Barroso, jockey Carmelo Fernandez 1º
Petulante, 54 kilos, A. Feijó 2º
Politico, 54, D. Suarez 3º
Patricia, 52|53, R. Cruz 4º
Kiri Kiri, 54, A. Rosa 5º

— Puritano não foi apresentado.
Tempo da carreira, 88 2|5.
Ganho facilmente por dois corpos; do 2º ao 3º, 3|4 de corpos.
Rateios: de Weston, 22$300; dupla (14) com Petulante, 13$100. Placés: do 1º, 10$000 e do 2º, 10$000.
Apostas, 11:790$000.

RATEIOS EVENTUAES

1º logar

Weston	188	22$300
Politico	49	85$800
Kiri Kiri	22	191$200
4 Petullante.		
Patricia	17	247$500
Total:	5264	

Duplas

1 Weston.
2 Politico.
3 Kiri Kiri.
4 Petualnte.
5 Patricia.

12	50	93$400
13	28	166$800
14	355	13$100
15	9	519$100
23	8	584$000
24	67	69$700
25	3	1:557$300
34	24	194$600
35	2	2:336$000
45	38	122$800
Total:	584	

2ª CARREIRA

Premio "Oberon" — 1.400 metros — 5:000$ e 1:000$ — Animaes nacionaes de 3 annos sem victoria no paiz — Pesos da tabella.

176 UMBU' masculino, alazão, 3 annos, 54 kilos, S. Paulo, por Feuillage e Narceja, de propriedade do sr. Antonio Luiz dos Santos Werneck, criador sr. Linneo de Paula Machado, treinador Ageu de Souza, jockey Carmelo Fernandez 1º.
Caramuru', 54 kilos, D. Morris 2º
Portugal, 54, N. Pires 3º
Umbria, 52, J. Salfate 4º
Kerensky, 54, D. Suarez 5º
Gaucho, 54, A. Feijó 6º

Tempo da carreira, 88 1|5.
Ganho firme por 3|4 de corpo; do 2º ao 3º, um corpo.
Rateios: de Umbu', 21$200; dupla (25) com Caruaru', Portugal, 23$800; Placés: do 1º, 12$700 e do 2º, 12$000.
Apostas, 21:530$000.

RATEIOS EVENTUAES

1º logar

Kerensky	91	88$700
Umbu'	380	21$200
Gaucho	33	244$800
Umbria	246	32$800
Caruaru' — Portugal	260	31$000
Total	1.010	

Duplas

1 Kerensky.
2 Umbu'.
3 Gaucho.
4 Umbria.
5 Caruaru' — Portugal

12	54	149$000
13	11	731$600
14	33	243$800
15	32	251$500
23	17	473$400
24	269	29$500
25	388	23$800
34	16	503$000
35	16	503$000
45	145	55$500
55	75	107$300
Total:	1.006	

3ª CARREIRA

Premio "Ivanhoé" — 1.400 metros — 4:000$ e 800$000 — Eguas nacionaes sem mais de uma victoria — Pesos especiaes.

177 URACA, feminino, castanho, 3 annos, 52 kilos, São Paulo, por Perrier e Mention Bien, de propriedade e criação do sr. Linneo de Paula Machado, treinador José Lourenço, jockey José Salfate 1º
Penderama, 55 kilos, D. Morris 2º
Japurá, 53, T. Baptista 3º
Alvórada, 56, D. Suarez 4º
Itan, 54, R. Cruz 5º
Havana, 55, B. Cruz Junior 6º
Smyrna, 56|53, N. Pires 7º

Tempo da carreira, 88 3|5.
Ganho com esforço por 3|4 de corpo; do 2º ao 3º, pescoço.
Rateios: de Uraca, 24$000; dupla (13) com Penderama, 237$600. Placés: do 1º, 21$100 e do 2º, 43$300.
Apostas, 28:000$000.

RATEIOS EVENTUAES

1. logar

Penderama	54	184$400
Havana	148	67$200
Japurá	111	83$500
Uraca	415	24$000
Smyrna	33	301$800
Alvorada	426	23$300
Itan	58	170$000
Total:	1.245	

Duplas

1 Penderama.
2 Havana-Japurá.
3 Uraca-Smyrna.
4 Alvorada-Itan.

12	69	172$100
13	50	237$600
22	43	276$200
14	75	158$400
23	177	67$100
24	499	23$800
33	20	594$000
34	460	25$800
44	92	129$100
Total:	1.495	

4ª CARREIRA

Premio "Ousada" — 1.500 metros — 4:000$ e 800$000 — Animaes estrangeiros sem victoria no corrente anno — Pesos especiaes.

178 ORNE, feminino, alazão, 3 annos, 51|52 kilos, França, por Cumulus e Oceana, de propriedade e importação do sr. Linneo de Paula Machado, treinador José Lourenço, jockey José Salfate 1º
Reverendo, 54 kilos, A. Feijó 2º
Mercador, 54, T. Baptista 3º
Prosa, 52, A. Rosa 4º
Belliqueux, 53|54, D. Suarez 5º
Calliope, 50, B. Cruz Junior 6º
Ariette, 50|48, O. Coutinho 7º

Euponie não foi apresentada.
Tempo da carreira, 94 2|5.
Ganho com esforço por meio corpo; do 2º ao 3º, um corpo.
Rateios: de Orne, 49$000; dupla (25) com Reverendo, 90$000. Placés: do 1º, 23$200 e do 2º, 19$400.
Apostas, 33:540$000.

RATEIOS EVENTUAES

1º logar

Ariette	143	78$800
Prosa	414	27$200
Reverendo	351	32$100
Calliope	120	94$000
Orne	230	49$000
Mercador	83	135$900
Belliqueux	69	163$400
Total:	1.410	

Duplas

1 Ariette-Prosa.
2 Reverendo-Calliope.
3 Orne.
4 Mercador-Belliqueux.

11	127	108$500
12	600	22$900
13	256	53$300
14	184	74$900
22	130	106$000
23	153	90$000
24	156	88$300
34	96	143$500
44	21	656$300
Total:	1.723	

5ª CARREIRA

Premio "Regente" — 1.600 metros — 4:000$ e 800$ — Animaes nacionaes sem victoria em prova classica — Pesos especiaes.

179 TENAZ, masculino, castanho, 4 annos, 53 kilos, Paraná, por Smocking e Medóra, de propriedade e criação do sr. Carlos Dietzsch, treinador Oswaldo Feijó, jockey Alberto Feijó 1º
Conductor, 55 kilos, A. Rosa 2º
Tyta, 56, J. Salfate 3º
Itaberá, 53|50, C. Morgado 4º
Danubio, 52, J. Escobar 5º

Calepino não foi apresentado.
Tempo da carreira, 101 4|5.
Ganho facilmente por um corpo e meio; do 2º ao 3º, palheta.
Rateios: de Tenaz, 68$000; dupla (34) com Conductor, 31$400. Placés: do 1º, 16$400 e do 2º 14$400.
Apostas, 40:020$000.

RATEIOS EVENTUAES

1º logar

Itaberá	85	168$400
Tyta	543	26$300
Tenaz	210	68$100
Conductor	870	16$400
Danubio	82	174$600
Total	1.790	

Duplas

1 Itaberá.
2 Tyta.
3 Tenaz.
4 Conductor.
5 Danubio.

12	[illegible]	172$300
13	55	294$500
14	89	182$000
15	31	522$500
23	354	45$700
24	671	24$100
25	70	205$000
34	515	31$400
35	40	400$500
45	97	167$000
Total	2.025	

6ª CARREIRA

Premio "Vesta" — 1.600 metros — 4:000$ e 800$ — Animaes estrangeiros sem mais de uma victoria no corrente anno — Pesos especiaes.

180 ULISES, masculino, alazão, 3 annos, 51|49 kilos, Argentina, por Le Temps e Marta Link, de propriedade do sr. Gervasio Seabra, importador, sr. Guilherme Fernandes, treinador Horacio Perazzo, jockey Nelson Pires 1º
Mangouste, 54 ks., J. Salfate 2º
Ventajero, 55, D. Suarez 3º
Bidú, 51, B. Cruz Junior 4º
Negrinha, 51, I. de Souza 5º
Marouf, 56|53, O. Coutinho 6º
Cerbére, 52, A. Feijó 7º
Avila, 54, J. Escobar 8º
Criticona, 54, C. Fernandez 9º

Patusco não foi apresentado.
Tempo da carreira: 100 4|5.
Ganho firme por cabeça; do 2º ao 3º, dois corpos.
Rateios: de Ulises, 26$500; dupla (23) com Mangouste, 47$900. Placés: do 1º, 20$500; do 2º, 13$400 e do 3º, 15$000. Apostas, 61:150$000.

RATEIOS EVENTUAES

1º logar

Cerbére	395	61$000
Avila	15	1:606$900
Mangouste	621	38$800
Ventajero	756	31$800
Ulises	909	26$500
Bidú	35	688$600
Negrinha	84	286$900
Marouf	163	147$800
Criticona	35	688$300
Total	3.013	

Duplas

1 Cerbére-Avila.
2 Mangouste-Ventajero.
3 Ulises-Bidú-Negrinha.
4 Marouf-Patusco-Criticona.

11	10	2:100$000
12	647	32$400
13	282	74$400
14	138	152$100
22	385	54$500
23	438	47$900
24	447	46$900
33	90	233$000
34	132	159$000
44	56	375$000
Total	2.625	

7ª CARREIRA

Premio "Maranguape" — 1.600 metros — 4:000$000 e 800$000 — Animaes nacionaes — Pesos especiaes.

181 RAPIDO, masculino, alazão, 4 annos, 51 kilos, São Paulo, por Feuillage e Roxana, de propriedade do sr. Francisco Laport, criador sr. Linneo de Paula Machado, treinador Aggeu de Souza, jockey Alberto Feijó 1º
Ukrania, 49 kilos, J. Canales 2º
Valete, 51|43, O. Coutinho 3º
Estylo, 56, L. Ferreira 4º
Rolante, 50, N. Gonzalez 5º

— Lulito não foi apresentado.
Tempo da carreira, 100 3|5.

(Continúa na 11ª pag.)

OS PALPITES DO "DIARIO CARIOCA"

Aldeano-Belliqueux
Scalabrino-Gaie et Bonne
Alpina-Mon Talisman
Monarcha-Dynamite
Ventajero-Lugo
Rapido-Franco
Electrico-Enervante
Ufano-Rhondda
Congo-Bidú.

A CORRIDA DE HONTEM NO JOCKEY CLUB

(Continuação da 10ª pag.)

Ganho com esforço por meio pescoço; do 2º ao 3º, varios corpos.

Rateios: de Rapido, 21$500; dupla (23) com Ukrania, 18$900. Placés: do 1º, 12$500 e do 2º, 12$400.

Apostas, 49:550$000.

RATEIOS EVENTUAES

1º logar

Estylo	454	40$000
Ukrania	743	24$400
Rapido	844	21$500
Valete	166	109$600
Rolante	66	273$700
Total	2.275	

Duplas

1 Estylo. 2 Ukrania. 3 Rapido. 4 Valete. 5 Rolante.

12	232	84$900
13	443	44$400
14	51	386$200
15	29	679$400
23	1.041	18$900
24	224	84$200
25	49	402$100
34	303	63$000
35	64	307$800
45	17	1:158$800
Total	2.463	

8ª CARREIRA

Premio "Guante" — 1.800 metros — 5:000$000 e 1:000$000 — Animaes de qualquer paiz — Pesos especiaes.

182 GEFAHRLICH, masculino, castanho, 5 annos, 53 kilos, Argentina, por Gontran e Devocion, de propriedade do sr. Luiz de Castro, importador sr. Carlos Coutinho, treinador. João Coutinho, jockey Armando Rosa 1º

Póde Ser, 50 kilos, N. Gonzalez . . 2º
Adriatico, 54, A. Feijó 3º
Cacolet, 56, L. Ferreira 4º
Percy, 52, B. Cruz Junior . . . 5º
Souakim, 56, I. Freire 6º
Cadum, 56, D. Suarez 7º
Rafles, 56, C. Fernandez 8º

— Lande Fleurie não foi apresentado.

Tempo da carreira, 112 4|5.

Ganho com esforço, por um corpo; do 2º ao 3º, dois corpos e meio.

Rateios: de Gefahrlich, 15$400; dupla (12) com Póde Ser, 88$900. Placés: do 1º, 30$200; do 2º, 39$900 e do 3º, 26$200.

Apostas, 51:540$000.

RATEIOS EVENTUAES

1º logar

Rafles	666	27$900
Póde Ser	248	75$000
Cadum	265	70$100
Gefahrlich	208	89$400
Souakim	73	254$700
Cacolet	279	66$600
Percy	176	105$600
Adriatico	410	45$300
Total	2.325	

Duplas

1 Rafles-Póde Ser. 2 Cadum-Gefahrlich. 3 Souakim-Cacolet. 4 Percy-Adriatico.

11	232	97$700
12	244	38$600
13	729	28$300
14	627	34$600
22	32	678$200
23	160	128$600
24	182	119$200
33	47	461$700
34	356	60$900
44	105	206$700
Total	2.713	

9ª CARREIRA

Premio classico "Ypiranga" — 2.200 metros — 10:000$000, 2:000$000 e 500$000 — Animaes nacionaes sem victoria no paiz em premio de 10:000$000 ou maior quantia — Pesos da tabella.

Paulo, por Sir Rumbo e Nadine;

183 TENEBREUSE, feminino, castanho, 4 annos, 52 ks. São Paulo, por Sir Rumbo e Nadine, de propriedade e criação do sr. Linneo de Paula Machado, treinador José Lourenço, jockey Julio Canales . . . 1º

Tops, 54 ks., J. Salfate . . . 2º
Matarazzo, 49|51, A. Feijó . . 3º
Pardal, 54, I. de Souza . . . 4º
Ibo, 55, C. Fernandes 5º
Calepino, 55, T. Baptista . . . 6º

— Alvorada não foi apresentada.

Tempo da carreira, 144 2|5.

Ganho firme por um corpo; do 2º ao 3º, cabeça.

Rateios: de Tenebreuse, 18$400; dupla (44) com Tops, 71$900. Placés: 22$900.

Apostas, 74:780$000.

Movimento total das apostas, Rs. 374:850$000.

Pista leve.

RATEIOS EVENTUAES

1.º logar

Pardal	569	60$700
Ibo	634	54$500
Calepino	407	84$800
Matarazzo	835	41$900
Tops-Tenebreuse	1875	18$400
Total	4320	

Duplas

1 Pardal. 2 Rio-Calepino. 3 Matarazzo-Alvorada. 4 Tops-Tenebreuse.

12	354	66$000
13	152	153$800
14	511	45$700
22	145	161$800
23	209	111$800
24	634	28$000
34	393	59$500
44	325	71$900
Total	2923	

A proxima reunião do Jockey Club

As inscripções para a importante reunião de 15 do corrente, no Hippodromo Brasileiro, serão encerradas na proxima terça-feira, ás 17 1|2 horas, devendo o respectivo projecto ser publicado nesse dia.

MARITIMAS

AS FREQUENTES IRREGULARIDADES A BORDO DOS NAVIOS DO LLOYD NA LINHA EUROPEA

Mais uma, agora, a bordo do "Raul Soares"

E' lamentavel o que ultimamente, mais que nunca, vem succedendo com os navios do Lloyd da linha europea, nos portos de escala.

Sem exaggero, podemos affirmar que não ha um só que, desagradavelmente, por isso ou por aquillo, não deixe o registro da sua passagem, em Vigo, em Lisbôa, no Havre, etc.

E por que?

Não sabemos ao certo; mas é de crer que os motivos estejam a bordo dos proprios navios, substanciados por cochillos da administração central da empresa.

Estes ou aquelles, o que é facto é que, dando esses registros, recommendam mal uma empresa de navegação, a Marinha Mercante, a nacionalidade brasileiras.

E não é possivel — não podem, não devem ficar taes factos sem providencias, promptas, efficientes, definitivas, partam ellas do governo ou da direcção daquella casa.

O ultimo desses factos, se registrou em Lisbôa, a bordo do "Raul Soares". Eis como uma agencia telegraphica o transmitte:

"A Policia de Emigração desta capital passou hoje uma minuciosa busca no paquete brasileiro, "Raul Soares", ora ancorado neste porto, prendendo os portuguezes Berta Alves, Antonio Pereira de Carvalho, Porfirio Fernandes, José Lopes, Francisco dos Santos, José Alves e Manuel Peixoto, embarcados em Vigo, como hespanhoes, trazendo passaportes falsos do consulado portuguez naquella cidade. Foram todos recolhidos ao Limoeiro.

Na policia declaram elles que haviam entregue aos engajadores tres contos cada um, accrescentando ainda que o dispenseiro e outros tripulantes do navio tinham conhecimento do caso. A policia abriu inquerito para apurar as responsabilidades dos engajadores e dos tripulantes do "Raul Soares".

Se, como dissemos acima, não sabemos, ao certo, os motivos das repetições de irregularidades dessa e de outras naturezas, nos portos da Europa, a bordo dos navios do Lloyd, podemos, entretanto, em parte, fazer certas conjunturas, que, aliás, já o fizemos aqui, certa vez que nos referiamos aos frequentes contrabandos aprehendidos nas unidades da respectiva frota.

E, agora, o assumpto, pouco mais ou menos, é o mesmo; e, portanto, podemos, em torno delle, conjecturar da mesma maneira.

Cremos, e podemos até affirmal-o, que as grandes razões dos factos que discutimos, vêm da existencia a bordo dos navios das linhas estrangeiras, de maior numero de tripulantes estrangeiros que, com objectivo determinado, procuram, esforçam-se para embarcar ali.

São pessoas com certas excepções — conhecemos, de perto, o assumpto — useiras e vezeiras em "negocios" — criadas a "dobrar" os ordenados.

Os navios do Lloyd nessas linhas, são um grande viveiro desses tripulantes que os preferem, até — dizem muitos — com certos sacrificios...

E' o que parece; pois, ainda ha dias, vimos um cidadão hespanhol, meio rico, dono de um botequim nesta capital, deixar o seu "negocio" para embarcar como simples criado de um navio do Lloyd da linha da Europa. Como simples criado, que vence a miseria de cento e cincoenta mil réis mensaes. *Pero el hombre decia*: — "*Yo voy hacer, solamente, algunas viajes*"..

Nos corpos de enfermeiros, lavadeiras, criadas, barbeiros, etc., 90 por cento nesses navios, são estrangeiros.

Enfim. Cremos que, a directoria do Lloyd, agindo por ahi, teria, não digamos, de todo, mas quasi de todo a moralização desse assumpto nas viagens dos seus vapores em linhas estrangeiras — moralização, repitamol-o, que se está fazendo necessaria, efficiente, definitiva.

NO LLOYD NACIONAL

Entra hoje, no Rio, ás 15 horas, dos portos do norte, o paquete "Araçatuba", que encostará no armazem 11, onde desembarcarão os viajantes que conduz. Esse navio, de novo, deixará o Rio na proxima terça-feira, rumo a Porto Alegre e escalas.

O "Araraquara", que entrará depois de amanhã, 10, deixará o armazem 11 do cáes, na proxima quinta-feira, 12, rumo a Recife e escalas.

NO LLOYD BRASILEIRO

A's 13 horas de hoje, chaga, ao Rio, o paquete "Commandante Alcidio", que em seguida encostará nas docas na Praça Servulo Dourado, onde deixará grande numero de viajantes que conduz. Na proxima quinta-feira, esse navio deixará o Rio rumo a Porto Alegre e escalas.

No corpo de officiaes:

Pelo "Iguassu"', dos portos do Sul, chegaram hontem, ao Rio: commandante José Pequeno, capitão Campos, commissario Domingos.

— Da Inglaterra, pelo "Campos", chegou hontem o commandante Sarmento.

— Pelo "Duque de Caxias", de Montevidéo, chegaram hontem ao Rio: commandante Teixeira de Souza; capitão, Raymundo Cubatão; chefe de machinas, M. Bandeira; commissario, Nestor Cavalcanti; sub-dito, Orlandino Cardoso.

— Pelo "Araçatuba", dos portos do sul, chegam hoje: commandante Elmano Rocha e commissario Raymundo T. Pinheiro.

— Pelo "Commandante Alcidio", chegam hoje ao Rio: commandante Euclydes Basilio; capitão, Moura; chefe de machinas, Accioly de Vasconcellos; commissario Dalvo Dutra.

—Pelo "Maranguape", chegaram ao Rio: commandante Frederico J. Ferreira e commissario Aloysio de Almeida Basilio.

DOENÇAS DO RECTO
VIAS URINARIAS —
OPERAÇÕES EM GERAL

Blenorrhagia pelos processos mais modernos. Doenças dos rins, bexiga, prostata, utero, ovarios, impotencia, etc. Diathermia, raios ultra-violeta. Cura radical das hemorrhoidas sem operação e sem dor. DR. MARIO KROEFF, assistente cirurgia da Faculdade. Pratica hospitaes de Berlim e Paris. Uruguayana, 104, das 3 ás 6.

SERVIÇOS ECONOMICOS E COMMERCIAES DO MINISTERIO DO EXTERIOR

(Boletim diario de informações para distribuição ás agencias telegraphicas e ás missões diplomaticas e consulares do Brasil)

As ultimas informações estatisticas revelam um augmento da importação de caucho na Argentina, constituindo esse paiz o melhor mercado sul-americano deste producto.

Em 1928 a quantidade por elle importada excedeu em valor de 25.000.000 de pesos, ou seja mais de meio milhão sobre as importações do anno anterior.

Esse mercado offerece para este artigo larga perspectiva, deante do crescimento de suas industrias de caucho que são protegidas por uma tarifa especial e os productos que vão saindo de suas fabricas reputam-se nos centros manufactureiros como de muito boa qualidade.

— A colheita de assucar de beterraba de 1928-29, da Hespanha está avaliada em 214.307.254 kilos, contra 186.379.061, em 1927-28, o que significa um augmento de 27.928.193 kilos.

— A Companhia Nipponica de Plantações do Brasil, que estabeleceu o seu centro de trabalhos no logar Thomé-Assú', no Acará Pequeno, Estado do Pará, já realizou, ali apreciavel saneamento e iniciou a plantação de abacaxi.

Em abril futuro iniciará o trafego de autos entre Thomé-Assú' e a villa de Acará, num percurso de 70 kilometros, do qu já se acham concluidos 20 kilometros.

O preparo das terras para novas plantações e as construcções de edificios para escriptorios, casa de machinas e hospital, já se encontram em andamento.

Estuda presentemente a Companhia a edificação de uma escola e de uma igreja. Ainda este mez a Companhia deverá ter concluida em Belem, a villa Nipponica, situada á praça da Penitenciaria.

No dia 16 do corrente deverão chegar a Belem, a bordo do "Montevidéo-Maru"', as primeiras familias que vão habitar essa villa.

Esse navio que partiu de Yokoama em julho, é esperado por estes dias no Rio.

— Brevemente serão inaugurados importantes melhoramentos no porto de Natal, Rio Grande do Norte; já se acha concluido o guia corrente, numa extensão de 1.310 metros, sendo a plataforma construida de modo a emergir 50 centimetros além das maiores marés; dentro de pouco tempo estará aterrada a grande área conquistada ás aguas, onde serão levantadas custosas edificações.

Com o guia-correntes qualquer navio calando 22 pés poderá transpor a barra de Natal, sem embaraço.

O cáes de desembarque na esplanada Silva Jardim tem 200 metros de extensão e está apparelhado com linha ferrea e guindastes possantes.

Ao lado do cáes está sendo levantada uma torre com dependencias para passageiros e accommodações para bagagens.

Constroem-se tambem dois grandes armazens para cargas, de 75 metros de comprimentos por 30 de largo, com postos fiscaes e aduaneiros.

— O Congresso Legislativo de Pernambuco discute o projecto que autoriza o governo estadual a garantir um emprestimo até 30 mil contos, que fôr contrahido pelo Banco Agricola e Commercial de Pernambuco para o fim de occorrer ás necessidades da defesa da lavoura e industrial assucareira.

Com esse emprestimo o referido banco abrirá um credito em conta corrente á Cooperativa Assucareira o ao Instituto de Defesa do Assucar que a substituir, até a importancia do mesmo emprestimo, mediante as garantias necessarias.

— Já se acha em trafego a grande ponte de cimento sobre o rio S. Francisco, municipio de Pitanguy, a maior do Estado: tem de vão 219 metros e 60, dividido em doze lances e custou 637 contos.

A Sociedade Herd Hook Zebu', de Uberaba, pleiteia a officialização do registro genealogico do gado Zebu', no Triangulo Mineiro, visando determinar o typo do zebu' brasileiro que será denominado Indu'-Brasil.

Já foi escolhido em Carangola o local para a construcção de um campo de aterrissagem para os aviões do Aero-Club Brasileiro.

Inaugurou-se em Cassia uma empresa de auto-omnibus entre essa cidade e S. Sebastião do Paraizo.

A Leopoldina continua activamente a construcção do ramal ferreo de Raul Soares a Caratinga em cujos trabalhos se acham empregados cerca de tres mil operarios.

PARA ANNUNCIOS EM GERAL DIRIJA-SE A'

NO RIO DE JANEIRO: PRAÇA FLORIANO, Edificio Odeon, 7º, sala 707 — Tel. C. 4410
EM S. PAULO: PRAÇA DO PATRIARCHA, 8. SOB

OS INTESTINOS SÃOS PROLONGAM A VIDA!
SEDE PREVIDENTE
CONSULTAE VOSSO MEDICO
As doenças gastro-intestinaes ceifam mais vidas do que qualquer outra, principalmente entre a infancia
Fermento Bulgaro — DO — DR. GOMES FARIA (Do Instituto Oswaldo Cruz)
Infallivel nas infecções intestinaes: Colites, Dysenterias, Diarrhéas, Prisão de Ventre, etc.
SENHORAS! UM CONSELHO!
Para as imperfeições da pelle não adeantam cremes ou pomadas. Ellas são motivadas pelo máo funccionamento dos intestinos
Intestinos sãos - Bôa Saúde - Pelle perfeita
— DEPOSITO —
HEITOR, GOMES & Cia. — Alfandega, 95 — RIO
Caixa com 40 comprimidos, pelo Correio, 5$500

Sal de Macau
O mais puro sal nacional, incomparavel nas salgas das carnes e dos pescados.
O unico proprio para o gado. O mais rico em substancias alimenticias. Applicação vantajosa nas industrias de xarques, lacticinios, etc. O melhor producto á venda no mercado. Sal de todos os typos e qualidades: grosso, fino, triturado, moido, peneirado, cascalho e refinado. Importação directa em grande escala das salinas de Macau e Mossoró (Rio Grande do Norte) de nossa propriedade, as mais importantes do Brasil.
PEREIRA CARNEIRO & CIA., LIMITADA

OS NEURASTHENICOS ENCONTRAM NO
KOLATENO
A SUA TRANQUILIDADE
— PREPARADO DE ORLANDO RANGEL —

LLOYD REAL HOLLANDEZ
AMSTERDAM
PROXIMA SAIDA DE PAQUETES PARA A EUROPA

Flandria	10 de Setembro
Zeelandia	1 de Outubro
Gelria	12 de Outubro
Orania	29 de Outubro
Flandria	12 de Novembro
Zeelandia	3 de Dezembro
Gelria	14 de Dezembro
Orania	31 de Dezembro
Flandria	14 de Janeiro

Todos os paquetes atracam no porto de Recife.

O paquete "GELRIA", que está fazendo a travessia RIO-LISBOA em 12 DIAS, com escalas em BAHIA, RECIFE e LAS PALMAS, e em 11 DIAS LISBOA-RIO, escalando em LAS PALMAS e RECIFE, acaba de supprimir a sua classe Intermediaria reservando os optimos respectivos camarotes, salas e salões PARA 3.ª CLASSE DE PREFERENCIA A PREÇOS REDUZIDISSIMOS.

O RAPIDO E LUXUOSO PAQUETE
FLANDRIA
Esperado do Rio da Prata, no dia 10 de setembro, sahirá no mesmo dia para Bahia, Recife, Las Palmas, Lisboa, Leixões, La Coruna, Cherburgo, Southampton e Amsterdam.

O RAPIDO E LUXUOSO PAQUETE
ZEELANDIA
Esperado da Europa no dia 16 de setembro, sahirá no mesmo dia para Santos, Montevidéo e Buenos Aires.

A Companhia offerece todas as facilidades de transbordo de carga em Amsterdam para os demais portos do mundo. Para passagens e fretes com os agentes "Sociedade Anonyma Martinelli". Avenida Rio Branco n. 108 Phonio Central 4320

MOVIMENTO MARITIMO

ENTRADAS DO DIA 7

"Conte Verde" paquete italiano procedente de Buenos Aires.

"Kiphisaia" vapor allemão procedente de Hamburgo.

"Paific" paquete sueco procedente de Stokolmo.

"Hazelside" paquete inglez procedente de Barry Dock.

"Laguna" paquete nacional procedente de Itajahy.

"Tupy" vapor nacional procedente de Paranaguá.

"Itauba" paquete nacional, procedente de Cabedello.

"Purus", vapor nacional, procedente de Fortaleza.

"Itajubá", paquete nacional, procedente de P. Alegre.

"Kergulen" paquete francez, procedente de B. Aires.

"Itapé", paquete nacional, procedente de Belem.

"Montevidéo Maru'", paquete japonez, procedente de Hobe.

SAIDAS DO DIA 7

"Conte Verde" paquete italiano, para Genova.

"Kergulen" paquete francez, para Europa.

"West Cornem, paquete americano, para N. Orleans.

"Alwahi" vapor hollandez, para Hambirgo.

"Contenario", hiate nacional, para S. Matheus.

"Campinas", vapor nacional, para Macau.

VAPORES ESPERADOS DURANTE O MEZ DE SETEMBRO

"Bayern", B. Aires	8
"Descado", B. Aires	8
"D. Caxias", Montevidéo	8
"Flandria", R. Prata	8
"Manila Maru'" R. Prata	8
"Sierra Morena", R. da Prata	8
"Araçatuba", Recife	8
"Itapacy", Imbituba	8
"Cap. Arcona", B. Aires	9
"A. Delfino", B. Aires	9
"Lipari", B. Aires	10
"Campeiro", P. Norte	10
"Itaberá", P. Alegre	10
"Victoria", P. Sul	10
"Benini", N. York	10
"Araraquara", P. Alegre	10
"American Legion", R. da Prata	11
"Joazeiro", Santos	11
"Valdivia", R. da Prata	11
"Itaquicé", R. Grande	11
"Wuttemberg" Hamburgo	12
"Atalaia", N. York	12
"Southern Prince", N. York	12
"Itapema", Cabedello	12
"Manáos", Belém	12
"Asturias", Southampton	13
"Avila Star", Londres	13
"Sierra Cordoba", Bremen	13
"Ipanema", R. da Prata	14
"Itanagé", Belém	14
"Itapura", P. Alegre	14
"Desirade", Havre	15
"eZlandia", Amsterdam	15
"Duilio", B. Aires	15
"Vandick", R. da Prata	15
"Araranguá", Recife	15
"Itaquera", Penedo	15
"Italpava", Imbituba	15

VAPORES A SAIR DURANTE O MEZ DE SETEMBRO

"Uça", Recife	8
"Iguassu'", Manáos	8
"H. Brigade", R. Prata	8
"Curityba", Cabedello	8
"Itauba", P. Alegre	8
"Itaguassu'", P. Alegre	8
"Campinas", Macau	8
"Antonio Delphino", Havre	9
"Cap. Arcona", Hamburgo	9
"Santiago", Arica	9
"Carl Hoepcke", Laguna	9
"Lipari", Hamburgo	10
"Sierra Morena" Europa	10
"Pirahy", Iguape	10
"Bayern", Hamburgo	10
"Flandria", Europa	10
"Duque Caxias", Manáos	10
"Descado", Europa	10
"Flamengo", P. Alegre	10
"Itapé", R. Grande	10
"Araçatuba", P. Alegre	10
"Recife", P. Alegre	10
"Valdivia", Genova	11
"Campeiro", P. Alegre	11
"Campos Salles", Montevidéo	11
"Ibiapaba", P. Alegre	11
"American Legion", N. York	11
"Cte. Alcidio", P. Alegre	12
"Laguna", S. Francisco	12
"Wuttemburg", B. Aires	12
"Sierra Cordoba", B. Aires	13
"Pedro I", Belem	13
"Taubaté", N. Orleans	13
"Asturias", R. Prata	13
"Avila Star", B. Aires	14
"Ipanema" Genova	14
"Desirade", B. Aires	15
"Duilio", Europa	15
"Vandyck", N. York	15
"Aspte. Nascimento", Laguna	15
"Cuyabá", Hamburgo	15
"Alegrete", N. York	15
"Una", Tutoya	15
"Murtinho", Recife	15
"Andes", Europa	15

COMPANHIA DE NAVEGAÇÃO LLOYD BRASILEIRO

SECÇÃO DO TRAFEGO

Movimento dos navios LINHAS COSTEIRAS

6 de setembro de 1929

ULTIMAS NOTICIAS

Linhas; navios; portos; chegadas e saidas

Manáos-Montevidéo		
"A. Penna", Belem	4|9	4|9
"R. Alves", Belem	4|9	5|9
"D. Caxias", Rio	6|9	10|9
"Baependy", Montevidéo	4|9	10|9
"C. Salles", Rio	6|9	11|9
Rio-Belém		
"Manáos", Fortaleza	5|9	5|9
A. Alexandrino", Belem	5|9	6|9
"João Alfredo", Cabedello	6|9	6|9
"Pará"		
Rio-Porto Alegre		
"Cte. Alcidio", Florianopolis	5|9	5|9
"Cte. Ripper", P. Alegre	5|9	8|9
"Cte. Alvim", Santos	6|9	6|9
Rio-Recife		
"C. Vasconcellos", Ilhéos	5|9	5|9
Rio-Laguna		
"Asp. Nascimento", Laguna	4|9	5|9
"Murtinho", Laguna	4|9	7|9
Recife-Porto Alegre		
"Bocaina", Recife	5|9	5|9
"Ibiapaba" Recife	6|9	8|9
"Uça", Itajahy	3|9	5|9
"Borborema", Rio Grande	5|9	7|9
"Mantiqueira", P. Alegre	4|9	10|9
Rio-Tutoya		
"Uno"		
Santos-Fortaleza		
"Puru's", Recife	31|8	1|9
"Maranguape", Rio	5|9	9|9
(Madeira)		
"Guaratuba", Belem	1|9	4|9
"Iguassu'", Rio	6|9	9|9
"Uru'", S. Franc.	31|8	5|9
"L. Trool", Paranaguá	24|8	
Rio da Prata		
"Joazeiro", Santos	27|8	10|9
"Sergipe", Rosario	11|8	
"Tapajóz", B. Aires	31|8	
"Goyaz", B. Aires	29|8	
"Ingá", Paranaguá	20|8	6|9
Montevidéo-Corumbá		
"Argentina", P. Esperança	3|9	
"Paraguay", Corumbá	1|9	10|9
"Uruguay", Montevidéo	20|8	5|9
Porto Alegre-Corumbá		
"Miranda", Asuncion	31|8	3|9
Extra		
"Diamantino", Corumbá	31|8	
"Tabatinga", Corrientes	26|8	arrib.
Lagoa-Mirim		
"Cahy"		
"Rio Grande"		
"Juncal"		
LINHAS TRANSATLANTICAS — Santos-Hamburgo		
"R. Soares", Lisboa	5|9	5|9
"Bagé", Havre	6|9	
"Ubá", Hamburgo	31|8	30|9
"R. Barbosa", Hamburgo	31|8	20|9
"C. Guimarães", Vigo	3|9	3|9
"A. Jaceguay", Recife	5|9	5|9
"Cuyabá", Santos	29|8	12|9
Rio-Inglaterra		
"Campos", S. Salvador	2|9	3|9
Santos-Nova York		
"Poconé", Baltimore		29|8
"Cabedello", Nova York	4|9	10|9
"Ayuruoca", S. Salv.	4|9	5|9
"Parnahyba", Rio	28|8	5|9
Santos-Nova Orleans		
"Atalaia", Recife	2|9	3|9
"Jaboatão", Nova York	21|8	28|8
"Barbacena", Philadelphia	6|8	7|8
"Caxambu'", Victoria	15|8	17|8
"Aracaju'", Victoria	1|9	5|9
"Alegrete", Santos	4|9	10|9
"Taubaté", Santos	3|9	7|9

Loteria de Minas
Depois de Amanhã
Dois premios de
100:000$000
NUM SO' SORTEIO
Por 30$000

Companhia Nacional de Navegação Costeira

SUL	NORTE
ITAJUBA'	ITABERA'
Sahe quarta-feira, 11 do corrente, ás 12 horas, para:	Sahe sexta-feira, 13 do corrente, ás 10 horas, para:
S. SEBASTIÃO quinta-feira, 12	VICTORIA sabbado, 14
SANTOS quinta-feira, 12	BAHIA segunda-feira, 16
PARANAGUA' sexta-feira, 13	MACEIO' terça-feira, 17
ANTONINA sexta-feira, 13	RECIFE quarta-feira, 18
SÃO FRANCISCO sexta-feira, 13	CABEDELLO quinta-feira, 19
IMBITUBA sabbado, 14	
RIO GRANDE segunda-feira, 16	
PELOTAS segunda-feira, 16	
PORTO ALEGRE terça-feira, 17	

N. B. Não recebe cargas para São Sebastião.

Aventuras do dia

COTINHA — Hontem, o nosso amigo Vital bebeu muito e por isso você viu o resultado, não saiu a lista que você o enviou. Mas não ha nada, vamos segunda-feira, cercar o macaquinho. — Tua Zizi.

NA CERTA

778
179
768
565

4321 - 8924

TONICO — Dizem que o Prestes não faz um governo que preste, preste ou não preste, elle está prestes a ser o pres...idente da Republica e é prestigiado pelo... Ora bolas, isto aqui trata-se do jogo de bicho e não de politica. Aceita os que vão abaixo para segunda-feira, porque é na certa. — Cotinha.

PÓDE INVERTER

8352 8758
0250 6359

SAE AZAR

PARA INVERTER

14758

SEMENTES NOVAS, PLANTAS, FERRAMENTAS, GAIOLAS FINAS, ADUBOS, — ETC. —
HORTULANIA
OUVIDOR, 77 — RIO

LLOYD BRASILEIRO

SERVIÇO DE PASSAGEIROS
Proximas saidas do Rio de Janeiro

PARA A EUROPA	
Cuyabá	15 Setembro
Alte. Alexandrino	30 Setembro
Raul Soares	15 Outubro
Bagé	30 Outubro
Ruy Barbosa	15 Novembro
C. Guimarães	30 Novembro
Cuyabá	15 Dezembro
Alte. Alexandrino	30 Dezembro
Raul Soares	15 Janeiro
Bagé	30 Janeiro
Ruy Barbosa	15 Fevereiro
C. Guimarães	28 Fevereiro
Cuyabá	15 Março
Alte. Alexandrino	30 Março

PARA O NORTE	
Linha RIO-BELEM	
Pedro I	13 Setembro
Cte. Ripper	20 Setembro
Manáos	27 Setembro
Pará	4 Outubro
João Alfredo	11 Outubro
Pedro I	18 Outubro
Cte. Ripper	25 Outubro
Manáos	1 Novembro
Pará	8 Novembro
Pedro I	15 Novembro
João Alfredo	23 Novembro
Cte. Ripper	29 Novembro
Linha MANAOS-MONTEVIDEO	
Duque de Caxias	10 Setembro
Baependy	25 Setembro
Campos Salles	10 Outubro
Affonso Penna	25 Outubro
Linha MANAOS-BUENOS AIRES	
Rodrigues Alves	10 Novembro
Duque de Caxias	20 Novembro
Baependy	30 Novembro
Linha RIO-RECIFE	
Cte. Vasconcellos	30 Setembro
Cte. Vasconcellos	30 Outubro
Cte. Vasconcellos	30 Novembro

PARA O SUL	
Linha RIO-PORTO ALEGRE	
Cte. Alcidio	12 Setembro
Cte. Capella	19 Setembro
Cte. Alvim	26 Setembro
Cte. Alcidio	3 Outubro
Cte. Capella	10 Outubro
Cte. Alvim	17 Outubro
Cte. Alcidio	24 Outubro
Cte. Capella	31 Outubro
Cte. Alvim	7 Novembro
Cte. Alcidio	14 Novembro
Cte. Capella	21 Novembro
Cte. Alvim	28 Novembro
Linha MANAOS-MONTEVIDEO	
Campos Salles	11 Setembro
Affonso Penna	26 Setembro
Rodrigues Alves	11 Outubro
Duque de Caxias	26 Outubro
Linha MANAOS-BUENOS AIRES	
Beapendy	3 Novembro
Alte. Jaceguay	13 Novembro
Campos Salles	23 Novembro
Linha RIO-LAGUNA	
Asp. Nascimento	15 Setembro
Asp. Nascimento	30 Setembro
Asp. Nascimento	15 Outubro
Asp. Nascimento	30 Outubro
Asp. Nascimento	15 Novembro
Asp. Nascimento	30 Novembro

— Sexta-feira, 13 —
Estréa do cinema sonóro com

VOLGA-VOLGA!

A OBRA MAXIMA DA CINEMATOGRAPHIA MUNDIAL

Theatro Phenix
Apresentação do

Indicador profissional

GONORRHEA
IMPOTENCIA
Cancros duros e molles
ESTREITAMENTO DA URETHRA
Tratamento rapido e moderno
DR. ALVARO MOUTINHO
Buenos Aires, 77—4º — 8 ás 19 hs.

DR. ESTEVAM DE REZENDE
Ouvidos, nariz e garganta, das 2 ás 6 Consultorio: rua do Carmo, 6. Central, 2652. Residencia, rua General Dyonisio, 63. Sul, 0554

CLINICA
Dr. Moura Brasil
Molestias dos olhos
DR. MOURA BRASIL DO AMARAL
RUA URUGUAYANA, 25, 1º
DE 1 A'S 4

Dr. Giovanni Infante
ex-medico dos hospitaes de Napoli, Bologna, Paris
Tratamento da tuberculose
(Methodo Maragliano)
syphilis, molestias venereas, gonorrhéa aguda e chornica e suas complicações), molestias das senhoras, da pelle e impotencia — Travessa São Francisco, 9 (1º andar), sala 1—Phone: Central 6192. Das 9 ás 11 e das 5 ás 7 da noite.

DR. JOAQUIM A. DE BRITTO
Vias urinarias, molestias das senhoras e operações, das 2 ás 5. Consultorio: rua Chile, 13. C 5757. Residencia: rua São Salvador, 59, B. Mar. 3491

Gonorrhéa e suas complicações em ambos os sexos. Cura radical por processos seguros e rapidos. DR. JOÃO ABREU — DR. DUARTE NUNES — Das 8 ás 19 horas. Teleph. Norte 5803. — Rua São Pedro n. 64.

Hernias - Hydrocelles
(Quebraduras)
Cura radical, sem operação, sem dôr e sem prejuizo das occupações
FRAQUEZA SEXUAL
Tratamento esp. e moderno
Dr. PEDRO LUZ
ex-assistente da S. C. Misericordia do Rio de Janeiro — Espec. em vias urinarias
RUA CHILE — 35 — 3º AND. — ELEV. TELEPHONE C. 5190
Por cima do cinema Rialto
DAS 9 A'S 11 E DAS 15 A'S 17 HORAS

DOENÇAS SEXUAES NO HOMEM
DR. JOSE' DE ALBUQUERQUE
Diagnostico e tratamento das diversas doenças e affecções sexuaes no homem e da IMPOTENCIA em individuos moços. R. Carioca, 29. Da 1 ás 6.

SANAGRYPE PARA INFLUENZA E CONSTIPAÇÕES.

DIARIO NACIONAL
Matutino paulistano de grande circulação
As assignaturas iniciam-se em qualquer época
Anno . . . . 40$000
Semestre . . . . 22$000
Para annuncios e assignaturas na succursal do Rio de Janeiro
Avenida Rio Branco, 145 — Antonio Herrera

WILLIAM FOX apresenta
A producção de Raoul Walsh e Irving Cummings
— com —
Warner Baxter — Edmund Low — Dorothy Burgess

IN OLD ARIZONA

AMANHÃ
— no —
PALACIO THEATRO
da Companhia Brasil Cinematographica

A maior e a mais bella realização da Cinematographia Falada: Primeiro film "FOX MOVIETONE" ao ar livre! Aqui será apresentado com legendas em portuguez dos seus dialogos. WARNER BAXTER, interpretando a personagem de "CISCO KID", revela-nos a sua arte immensa e a sua bellissima voz! "MY TONIA" a linda canção thematica deste portentoso film falado!

No mesmo programma será apresentado "A BELLE DE SAMOA", cantado e dansado no "FOX MOVIETONE", por LOIS MORAN e girls. E ainda o indispensavel "FOX MOVIETONE NOVIDADES N.º 5", que vemos e ouvimos EXERCICIOS DA CAVALLARIA ITALIANA — BARRAS DE AÇO EM BRASAS — UM FAZENDEIRO QUE FALA A LINGUA DONKEY — TOURISTES EM HAVANA — O REI E A RAINHA DA INGLATERRA INAUGURAM O EDIFICIO DO LLOYD INGLEZ.

FOX

EMPRESA A. NEVES & CIA. - Theatro RECREIO
HOJE — Em matinée, ás 2 3|4, e á noite, ás 7 3|4 e 9 3|4 — HOJE
Mais tres brilhante exhibições da victoriosa revista de DJALMA NUNES E ALFREDO BREDA
Não adianta você chorar!
O mais completo successo destes ultimos 20 annos
— Graça permanente — Inexcedivel desempenho —
Riso que dura duas horas! Louvor unanime da imprensa
ARACY CORTES, LUIZA D'ALTAVILLA, LUIZA DEL VALLE (Dona Chincha), MESQUITINHA, PALITOS, JUVENAL FONTES (Jeca-Tatú), J. FIGUEIREDO e OSCAR SOARES, numa série de papeis insuperaveis!
TODAS AS NOITES
NÃO ADEANTA VOCÊ CHORAR!

As boas donas de casa
Não devem comprar utensilios de cozinha e mesa, sem visitar a nossa Casa, onde encontrarão o mais completo sortimento de artigos para uso domestico, por preços muito barato.
ARTIGOS DE RECLAME: 1 duzia de facas francezas para mesa, 13$000; — 1 duzia de facas francezas para sobremesa, 13$000 — Fogareiro pressão "Sves" um, 23$000 — Papel Waldorf, uma caixa com 100 rollos, 90$000.
A União Commercial
Neves, Gonçalves & Comp.—RUA DA CARIOCA, 21
— Tels. C. 3929 e 2432 — Rio de Janeiro —

Theatro Republica
Empresa de M. M. Pinto & Cia.
HOJE 1ª Grandiosa matinée ás 2 3|4
MINEIRO COM BOTAS
A revista dos "azes" Marques Porto e Luiz Peixoto, cuja estréa hontem constituiu o mais retumbante successo que já se registrou no Rio de Janeiro.
Scenographia estonteante — Musica lindissima! — Guarda-roupa luxuoso!
A revista politica espirituosa por excellencia!

TRIANON
HOJE —::— HOJE
Vesperal ás 3 horas
Sessões ás 8 e 10 horas
Continuação do estrondoso successo de gargalhada
Um Beijo na Face!...
Grande criação comica de
PROCOPIO
no impagavel "Bucatel"
—:— AMANHÃ —:—
"UM BEIJO NA FACE!..."

Companhia de Seguros "Sagres"
Seguros Maritimos, Terrestres e 2.000:000$. Incorporadores pp. SOTTO MAIOR & C., Pontualidade nos pagamentos dos sinistros. Directoria: Olyntho Bernardi, Nilo Goulart e A. M. Valente — Rua do Rosario numero 116. Edificio proprio.

Theatro MUNICIPAL
Temporada Official de 1929, Empresa M. Salvatore Ruberti
N. VIGGIANI apresenta a
Companhia Franceza de Victor Boucher
ESTRÉA —o— ESTRÉA
20 DE SETEMBRO
Continúa aberta a assignatura para 8 récitas.
Os espectaculos desta Companhia são os mais perfeitos até hoje conhecidos no Rio

HOJE
MATINÉE ELEGANTE
A's 3 horas
— NO —
HOJE
SOIRÉE CHIC
A's 21 horas
THEATRO LYRICO
Com a peça originalissima, emocionante, sensacional
O Processo de Mary Dugan
Chave de ouro, com que vae fechar a sua temporada a — Companhia REY COLAÇO-ROBLES MONTEIRO —
AMANHÃ: — O PROCESSO DE MARY DUGAN

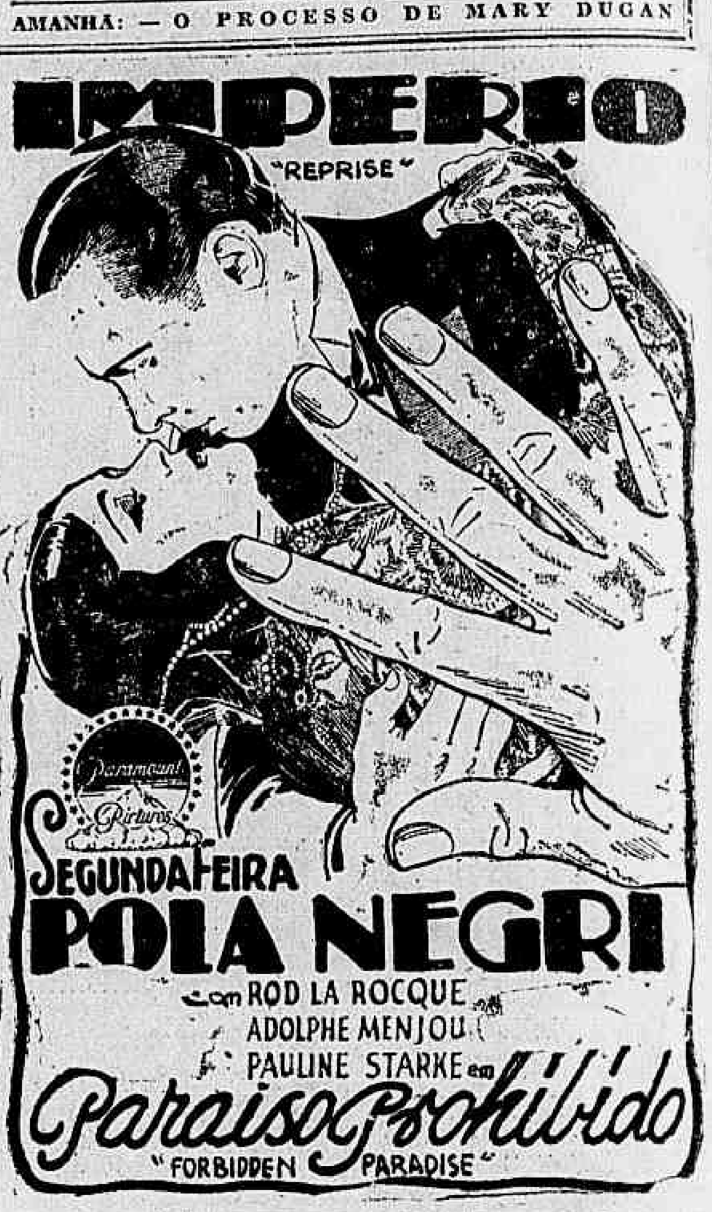

BREVEMENTE, INAUGURAÇÃO DO
FILM SONORO

DROGRARIA LAMAIGNÈRE
fundada em 1907. — Drogas e especialidades pharmaceuticas nacionaes e estrangeiras. Vendas em grosso e a varejo — Rua da Assembléa, 34.

Generos Alimenticios Seleccionados
Grandes Armazens Clemente
PRAÇA JOSE' DE ALENCAR N. 11
Fones B. Mar: 1486, 2540 e 2696

SANATOSSE PARA TOSSE E BRONCHITES

AMANHÃ —:— AMANHÃ

Uma linda producção allemã com delicioso enredo e scenarios de luxo

Grace era bella e tentadora. Fascinava, prendia como peccadora

GRANDE CONCURSO SPORTIVO POPULAR DO "DIARIO CARIOCA"

Qual deve ser o seleccionado da Amea para o Campeonato B. de Foot-ball

"TAÇA GLORIA", DOADA PELOS SRS. NOGUEIRA & PEDRO, DA "JOALHERIA GLORIA", RUA RAMALHO ORTIGÃO, 6

Goal-keeper	Goal-keeper . . . .
Back-direito	Back-direito . . . .
Back-esquerdo	Back-esquerdo . . . .
Half-direito	Half-direito . . . .
Center-half	Center-half . . . .
Half-esquerdo	Half-esquerdo . . . .
Extrema-direita	Extrema-direita . . . .
Meia-direita	Meia-direita . . . .
Centro-avante	Centro-avante . . . .
Meia-esquerda	Meia-esquerda . . . .
Extrema-esquerda	Extrema-esquerda . . . .
Reserva de keeper	Reserva de keeper . . . .
Reserva de back	Reserva de back . . . .
Reserva de half-back	Reserva de half-back . . . .
1.º reserva de deanteiro	1.º reserva de deanteiro . . . .
2.º reserva de deanteiro	2.º reserva de deanteiro . . . .
Assignatura	Assignatura . . . .
Residencia	Residencia . . . .

O concurrente deve encher, com letra legivel, os logares indicados para os nomes votados.

Os nomes dos jogadores devem ser os proprios.

Não se recebem formulas que estejam riscadas ou rasgadas; estas, na apuração, serão inutilizadas.

O votante deve trazer comsigo a fórmula intacta, para, na redacção, ser destacada uma das partes que servirá de comprovante na apuração final.

As fórmulas começarão a ser recebidas de terça-feira, 20; no balcão da gerencia desta folha, existe uma urna, na qual o votante deverá collocar o seu voto.

Antes, porém, entregará os "coupons" (20), ao encarregado do recebimento, que carimbará as duas partes das fórmulas e as numerará, sendo, então, depositado, pelo votante, dentro da urna.

O dia da apuração será marcado com a antecedencia de uma semana.

THEATRO LYRICO - EMPRESA N. VIGGIANI
VESPERAES DE ARTE
TERÇA-FEIRA ás 17 horas
Unico concerto PLEBISCITARIO
MOISEIWITSCH

THEATRO CASINO
COMPANHIA ARGENTINA DE GRANDES REVISTAS
Do Theatro Porteño, de Buenos Aires
— DIRECÇÃO ARTISTICA DE ARTURO DE BASSI —
— HOJE — DOMINGO — HOJE —
3 ESPECTACULOS
VESPERAL — A's 15 horas
1.ª SESSÃO, ás 20 horas — 2.ª SESSÃO, ás 22 horas
JUVENTUDE — BOM GOSTO — ELEGANCIA
— BELLEZA — ALEGRIA —
Mama, yo quiero un novio!
— E —
Buenos Aires se divierte
AMANHÃ — Ultimas representações — A's 20 e ás 22 horas
MAMA, YO QUIERO UN NOVIO!
— E —
BUENOS AIRES SE DIVIERTE
TERÇA-FEIRA: — PROGRAMMA NOVO
Las Alegres Chicas del Porteno
— E —
Em Plena Juventud

ELECTRO-BALL
R. V. do Rio Branco, 51
HOJE —:— 14 horas —:— HOJE
Um empolgante encontro esportivo, em 20 pontos
ISAIAS-BRUNO (Azues)
— CONTRA —
GERMAN-IZAGUIRRE (Vermelhos)
— NO CINEMA —
Beijos á Gazolina
Sete actos dramaticos, filmados por DINA GRALLA
— e —
UFA JORNAL N.º 66 (Actualidades Mundiaes)
Variados Torneios — NO — Variados Torneios
ELECTRO-BALL
R. V. do Rio Branco, 51

TIJUCA
QUARTO PARA CASAL
Aluga-se um bom quarto de frente a casal, em casa de pequena familia, com direito á cozinha (não tem criança). Rua General Roca, 89, c. 2. Bonde de Fabrica á porta. Proximo á praça — Saens Pena —

TERNOS DE ROUPA
A 10$, 20$, 30$, 40$ e 50$000
Adquirem-se pelos preços acima, os mais superiores e elegantes, inscrevendo-se no util e vantajoso Club de Roupas da Alfaiataria Ferreira, á rua do Ouvidor, 56-Sobrado.

COHENS
— E —
KELLYS
EM
APUROS

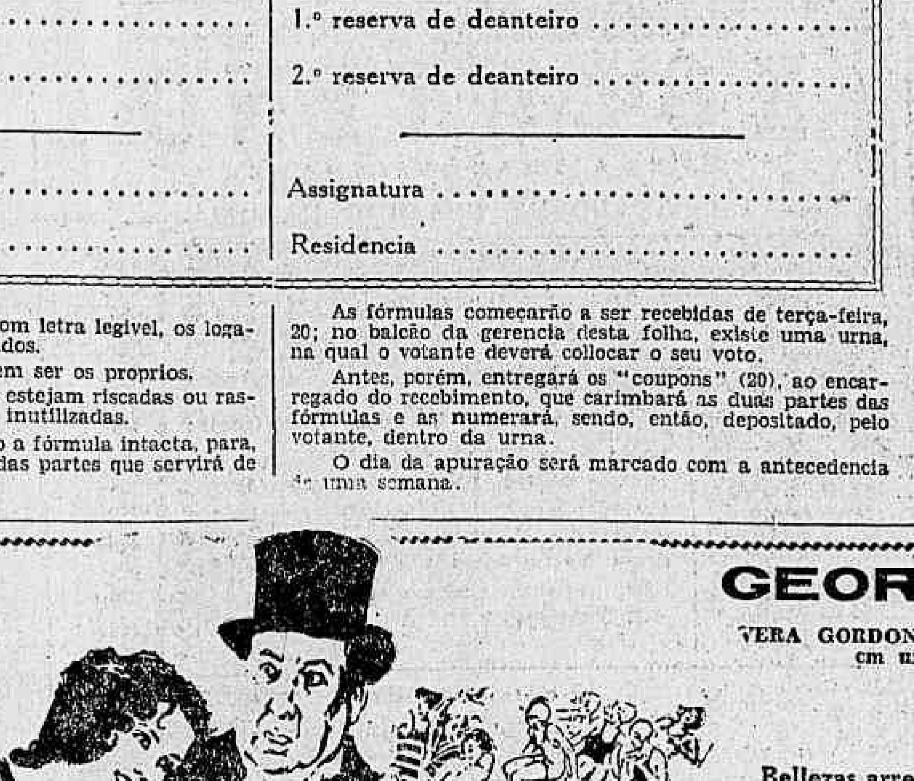

GEORGE SYDNEY
VERA GORDON — MACK SWAIN e KATE PRICE
em uma hilariante comedia
UNIVERSAL
Bellezas arrebatadoras, em roupas de banho
Dois casaes de velhes mettidos em apuros pelo modernismo dos filhos, amanhã no
Pathé

THEATRO S. JOSE'
Empresa Paschoal Segreto
Matinées diarias a partir de 2 horas — HOJE — Na téla
Em matinée e soirée
Monsieur Beaucaire
Reapparição do inesquecivel e immortal Rodolpho Valentino, em sua maior criação!
PALCO — Sessões de 4 — 7,30 — 9,30—Ultimas da divertida peça Bison e Hannequin, adaptada por MIGUEL SANTOS:
Meu sogro é um pirata
("La Terre Neuve")
Manoel Durães, Manoelino Teixeira, Augusta Guimarães, Dulce de Almeida, Margarida de Oliveira, Olga Navarro, nos principaes papeis.